



TERMO DE CONTRATO

Nº 2023.01.04.12

PREÂMBULO

O **MUNICÍPIO DE BANABUIÚ/CE**, pessoa jurídica de direito público interno, inscrita no CNPJ Nº. 11.397.753/0001-07, com sede na AV. Queiroz Pessoa, nº 435, Centro, Banabuiú/CE, CEP 63.960-000, através da Secretaria Municipal de Saúde com CNPJ Nº 11.397.753/0001-07, neste ato representado pelo respectivo, Sr. WEYBER DOUGLAS SILVA NOBRE, Secretário Municipal de Saúde, doravante denominada **CONTRATANTE**, e de outro lado, a empresa HOSPMAIA COMERCIO DE MATERIAL HOSPITALAR LTDA, COM ENDEREÇO NA RUA DO COMERCIO, S/N- ASSUNÇÃO - SALINÓPOLIS-CE, CEP 60.620.000, INSCRITA NO CNPJ SOB O Nº 42.951.664/0001-86, EMAIL- hospmaia@gmail.com, TEL. (85) 8134-5039, por seu representante legal, Sra. VIVIANE DE LIMA MAIA, CPF Nº. 058.514.853-88, doravante denominada **CONTRATADA**, firmam entre si o presente TERMO DE CONTRATO mediante as cláusulas e condições a seguir estabelecidas:

CLÁUSULA PRIMEIRA – DO FUNDAMENTO LEGAL

1.1. Processo de Licitação, na modalidade **PREGÃO ELETRONICO Nº 04.002/2022-SRP PE**, em conformidade com a Lei Nº. 8.666/93 e suas alterações c/c os termos da Lei Nº. 10.520/02.

CLÁUSULA SEGUNDA – DO OBJETO

2.1. Constitui objeto deste contrato a **AQUISIÇÕES DE MEDICAMENTOS, MATERIAIS MÉDICO HOSPITALAR, ODONTOLÓGICO, INSUMOS PARA LABORATÓRIO E MATERIAIS DIVERSOS PARA ATENDER AS NECESSIDADES DA SECRETARIA DE SAÚDE DO MUNICÍPIO DE BANABUIÚ/CE.**

LOTE 01-B: (RESERVADO ME/EPP)

ITEM	ESPECIFICAÇÃO	UND	QUANT	PAB	MAC	MARCA	V. UNIT	V. TOTAL
1	ÁGUA BIDESTILADA 10 ML	AMPOLA	400	200	200	ISOFARMA	R\$ 0,97	R\$ 388,00
2	ÁGUA BIDESTILADA 5 ML	AMPOLA	350	120	230	ISOFARMA	R\$ 0,77	R\$ 269,50
3	ÁGUA BIDESTILADA 500 ML	AMPOLA	240	100	140	FARMACE	R\$ 5,01	R\$ 1.202,40
4	GLICERINA 12/100 500 ML SISTEMA FECHADO Especificações	AMPOLA	100	0	100	JP INDUSTRIA	R\$ 20,20	R\$ 2.020,00
5	SOLUÇÃO DE GLICERINA 12% 500ML	TUBO	70	0	70	JP INDUSTRIA	R\$ 20,20	R\$ 1.414,00
6	SORO FISIOLÓGICO 0,9% 100ML INJETAVEL. Especificações	TUBO	1200	400	800	FARMACE	R\$ 4,43	R\$ 5.316,00
7	SORO FISIOLÓGICO 0,9% 250ML INJETAVEL. Especificações	TUBO	500	250	250	FRESENIUS	R\$ 4,43	R\$ 2.215,00
8	SORO FISIOLÓGICO 0,9% 500ML INJETAVEL. Especificações	TUBO	900	300	600	FRESENIUS	R\$ 4,62	R\$ 4.158,00
9	SORO FRUTOSE A 05% 500 ML	TUBO	150	20	130	FARMACE	R\$ 9,62	R\$ 1.443,00
10	SORO GLICOFISIOLÓGICO 1:1 500ML.	TUBO	240	40	200	FARMACE	R\$ 4,43	R\$ 1.063,20
11	SORO GLICOSADO 5% 250ML.	TUBO	200	50	150	FARMACE	R\$ 4,33	R\$ 866,00
12	SORO GLICOSADO 5% 500ML.	TUBO	500	100	400	FARMACE	R\$ 4,33	R\$ 2.165,00



13	SORO 250ML.	RIGER	C/LACTATO	TUBO	300	50	250	FARMACE	R\$ 5,97	R\$ 1.791,00
14	SORO 500ML.	RIGER	C/LACTATO	TUBO	400	100	300	FARMACE	R\$ 5,77	R\$ 2.308,00
VALOR DO LOTE (VINTE E SEIS MIL, SEISCENTOS DEZENOVE REAIS E DEZ CENTAVOS)										R\$ 26.619,10

LOTE 02-B: (COTA RESERVADA ME/EPP)

ITEM	ESPECIFICAÇÃO	UND	QUANT	PAB	MAC	Marca	V. Unitário	V. TOTAL
1	ACIDO AMINOCAPRÓICO 50 MG/ML SUSPENSÃO INJETAVEL 20 ML Especificações	AMPOLA	10	0	10	ZYDUS	R\$ 77,60	R\$ 776,00
2	ACIDO ASCORBICO 500MG 5ML Especificações	AMPOLA	1000	400	600	FARMACE	R\$ 1,39	R\$ 1.390,00
3	ACIDO TRANEXANICO INJ. Especificações	AMPOLA	240	0	240	HIPOLABOR	R\$ 9,10	R\$ 2.184,00
4	ADENOSINA 6MG EV Especificações	AMPOLA	100	0	100	FARMACE	R\$ 18,83	R\$ 1.883,00
5	ADRENALINA 1MG Especificações	AMPOLA	250	0	250	HIPOLABOR	R\$ 3,22	R\$ 805,00
6	AMINOFILINA INJ. 24MG/ML IM 10ML Especificações	AMPOLA	120	40	80	FARMACE	R\$ 4,61	R\$ 553,20
7	ATROPINA 0,25MG/ML 1ML Especificações	AMPOLA	120	0	120	FARMACE	R\$ 1,05	R\$ 126,00
8	BENZILPENICILINA BENZATINA 1.200.000 UI PÓ PARA SUSP. INJ Especificações	AMPOLA	250	100	150	TEUTO	R\$ 12,41	R\$ 3.102,50
9	BENZILPENICILINA BENZATINA 600.000 UI PÓ PARA SUSP. INJ. Especificações	AMPOLA	250	100	150	TEUTO	R\$ 11,54	R\$ 2.885,00
10	BICARBONATO DE SÓDIO 10% INJ. Especificações	AMPOLA	100	30	70	ISOFARMA	R\$ 3,39	R\$ 339,00
11	BROMOPRIDA INJ Especificações	AMPOLA	1000	300	700	HIPOLABOR	R\$ 3,35	R\$ 3.350,00
12	BUSCOPAM SIMPLES INJETAVEL Especificações	AMPOLA	1000	300	700	HYPOFARMA	R\$ 2,82	R\$ 2.820,00
13	BUTILBROMETO DE ESCOPLAMINA COMPOSTA INJ. Especificações	AMPOLA	1000	300	700	HYPOFARMA	R\$ 4,27	R\$ 4.270,00
14	CEFALOTINA SODICA 1.0 GR I.M INJETAVEL Especificações	AMPOLA	150	0	150	TEUTO	R\$ 14,68	R\$ 2.202,00
15	CEFTRIAXONA 1GR IV INJ. Especificações	AMPOLA	600	0	600	ABL	R\$ 10,92	R\$ 6.552,00
16	CETOPROFENO 100MG/ML IV Especificações	AMPOLA	350	0	350	EUROFARMA	R\$ 10,08	R\$ 3.528,00
17	CETOPROFENO 50MG/ML IM Especificações	AMPOLA	800	300	500	HIPOLABOR	R\$ 4,14	R\$ 3.312,00
18	CIMETIDINA Especificações	AMPOLA	300	100	200	HIPOFARMA	R\$ 2,83	R\$ 849,00
19	CIPROFLOXACINO 200MG 100ML Especificações	AMPOLA	100	0	100	FRESENIUS	R\$ 38,80	R\$ 3.880,00



VIVIANE
DE LIMA
MAIA:05
8514853
88

Assinado
em 30/04/2023
por VIVIANE
DE LIMA
MAIA:05
3388
Dados:
2023.01.2
10:03:35
-0307

20	CLINDAMICINA EV 150MG/ML Especificações	-	AMPOLA	180	0	180	HIPOLABOR	R\$ 8,81	R\$ 1.585,80
21	CLORETO DE POTASSIO 10% 10ML Especificações	10%	AMPOLA	300	50	250	ISOFARMA	R\$ 0,92	R\$ 276,00
22	CLORETO DE SODIO 10% 10ML Especificações	10%	AMPOLA	400	50	350	HYPOFARMA	R\$ 0,79	R\$ 316,00
23	CLORETO DE SODIO 20% 10ML Especificações	20%	AMPOLA	200	50	150	ISOFARMA	R\$ 0,79	R\$ 158,00
24	CLORETO DE SUCCIONILCOLINA 100 ML FRASCO AMPOLA PÓ INJ Especificações		AMPOLA	20	0	20	UNIÃO QUIMICA	R\$ 48,76	R\$ 975,20
25	CLORIDRATO DE AMIODARONA 50MG/ ML 3ML Especificações		AMPOLA	120	0	120	HIPOLABOR	R\$ 3,09	R\$ 370,80
26	CLORIDRATO DE CEFEPINA 2G EV Especificações		AMPOLA	120	0	120	UNIÃO QUIMICA	R\$ 52,09	R\$ 6.250,80
27	CLORIDRATO DE DOPAMINA 5 MG/ML C/ 10ML Especificações		AMPOLA	100	0	100	UNIÃO QUIMICA	R\$ 7,89	R\$ 789,00
28	CLORIDRATO DE ETILEFRIL 10 MG ML Especificações		AMPOLA	120	0	120	EUROFARMA	R\$ 2,91	R\$ 349,20
29	CLORIDRATO DE HIDRALAZINA 20MG/ML 1ML Especificações		AMPOLA	150	0	150	UNIÃO QUIMICA	R\$ 11,43	R\$ 1.714,50
30	CLORIDRATO DE LIDOCAINA 2% 20ML S/V		AMPOLA	300	0	300	HYPOFARMA	R\$ 5,10	R\$ 1.530,00
31	CLORIDRATO DE METOCLOPRAMIDA 10MG 2ML	DE	AMPOLA	1000	300	700	FARMACE	R\$ 0,66	R\$ 660,00
32	CLORIDRATO DE ONDANSETRONA EV Especificações	DE	AMPOLA	120	0	120	HYPOFARMA	R\$ 4,00	R\$ 480,00
33	CLORIDRATO DE PROMETAZINA 50MG 2ML Especificações		AMPOLA	600	200	400	EUROFARMA	R\$ 4,33	R\$ 2.598,00
34	COMPLEXO B 2ML Especificações		AMPOLA	1200	600	600	HYPOFARMA	R\$ 1,41	R\$ 1.692,00
35	DESLANOSÍDEO 0,2 MG/ML EV/IM 2ML Especificações		AMPOLA	80	0	80	EUROFARMA	R\$ 3,88	R\$ 310,40
36	DEXAMETOSONA 2MG / ML Especificações		AMPOLA	500	200	300	HYPOFARMA	R\$ 4,92	R\$ 2.460,00
37	DEXAMETOSONA 4MG / ML Especificações		AMPOLA	1500	500	1000	HYPOFARMA	R\$ 4,24	R\$ 6.360,00
38	DICLOFENACO INJ. Especificações		AMPOLA	2000	600	1400	HYPOFARMA	R\$ 1,55	R\$ 3.100,00
39	DIPIRONA SÓDICA 500MG/ML VIDRO ÂMBAR, AMP C/ 2ML Especificações		AMPOLA	2000	500	1500	FARMACE	R\$ 1,08	R\$ 2.160,00
40	DOBUTAMINA, 250MG/20ML. Especificações		AMPOLA	120	0	120	ABL	R\$ 21,00	R\$ 2.520,00
41	ENOXAPARINA SÓDICA 40 MG EV 0,4 ML Especificações		AMPOLA	100	0	100	ABL	R\$ 73,84	R\$ 7.384,00
42	FUROSEMIDA 20MG POR 2ML AMP Especificações		AMPOLA	600	200	400	HYPOFARMA	R\$ 2,29	R\$ 1.374,00
43	GLICONATO DE CALCIO 10% AMP 10ML Especificações		AMPOLA	100	0	100	ISOFARMA	R\$ 4,20	R\$ 420,00
44	GLICOSE 25% 10ML Especificações		AMPOLA	800	200	600	ISOFARMA	R\$ 0,57	R\$ 456,00



45	GLICOSE 50% 10ML Especificações	AMPOLA	800	300	500	ISOFARMA	R\$ 0,75	R\$ 600,00
46	HEPARINA 0,25 SUBCUTÂNEA 5.000UI/ML - Inj. Especificações	AMPOLA	200	0	200	ABL	R\$ 19,91	R\$ 3.982,00
47	HEPARINA SÓDICA 5000 UI/ML 5ML Especificações	AMPOLA	150	0	150	ABL	R\$ 59,55	R\$ 8.932,50
48	HIDROCORTIZONA 100MG Especificações	AMPOLA	400	200	200	ISOFARMA	R\$ 4,33	R\$ 1.732,00
49	HIDROCORTIZONA 500MG Especificações	AMPOLA	400	200	200	ISOFARMA	R\$ 8,80	R\$ 3.520,00
50	LIDOCAINA SPRAY Especificações	AMPOLA	24	0	24	HIPOLABOR	R\$ 81,45	R\$ 1.954,80
51	MEROPEREM 1G Especificações	AMPOLA	25	0	35	EUROFARMA	R\$ 106,44	R\$ 2.661,00
52	METILERGOMETRINA 0,2 MG/ML 1 ML Especificações	AMPOLA	50	0	50	ABL	R\$ 5,40	R\$ 270,00
53	METILPREDNISOLONA 500MG Especificações	AMPOLA	40	0	40	ABL	R\$ 37,74	R\$ 1.509,60
54	METOPROLOL EV Especificações	AMPOLA	40	0	40	ABL	R\$ 81,68	R\$ 3.267,20
55	METRONIDAZOL 5MG/ML 100ML SISTEMA FECHADO Especificações	AMPOLA	150	0	150	FARMACE	R\$ 8,08	R\$ 1.212,00
56	NITROGLICERINA 5 MG/ML EV 10 ML Especificações	AMPOLA	15	0	15	CRISTALIA	R\$ 74,20	R\$ 1.113,00
57	NITROPRUSSETO DE SÓDIO 25 MG/ML EV 2 ML Especificações	AMPOLA	50	0	50	HYPOFARMA	R\$ 28,89	R\$ 1.444,50
58	NORADRENALINA Especificações	AMPOLA	80	0	80	HYPOFARMA	R\$ 10,29	R\$ 823,20
59	OCITOCINA 5 UI/ ML 1ML Especificações	AMPOLA	200	0	200	UNIÃO QUIMICA	R\$ 6,08	R\$ 1.216,00
60	OMEPRAZOL 40 MG EV Especificações	AMPOLA	120	0	120	BLAU	R\$ 44,23	R\$ 5.307,60
61	OXACILINA 500MG Especificações	AMPOLA	800	0	800	NOVA FARMA	R\$ 3,13	R\$ 2.504,00
62	PIPERACILINA SÓDICA + TAZOBACTAM SÓDICA 4 G + 500 MG EV Especificações	AMPOLA	50	0	50	AGILA	R\$ 57,67	R\$ 2.883,50
63	SULFATO DE GENTAMICINA 40MG POR ML AMP Especificações	AMPOLA	100	0	100	HYPOFARMA	R\$ 2,29	R\$ 229,00
64	SULFATO DE GENTAMICINA 80MG/ ML 2ML Especificações	AMPOLA	100	0	100	NOVA FARMA	R\$ 1,92	R\$ 192,00
65	SULFATO DE MAGNESIO 10% AMP Especificações	AMPOLA	100	0	100	NOVA FARMA	R\$ 5,58	R\$ 558,00
66	SULFATO DE MAGNESIO 50% AMP Especificações	AMPOLA	100	0	100	NOVA FARMA	R\$ 13,42	R\$ 1.342,00
67	TIAMINA 100MG IM Especificações	AMPOLA	70	0	70	UNIÃO QUIMICA	R\$ 24,00	R\$ 1.680,00
68	VITAMINA 1M/10MG Especificações	AMPOLA	250	0	250	HIPOLABOR	R\$ 3,64	R\$ 910,00
VALOR DO LOTE (CENTO E QUARENTA MIL, NOVECENTOS E QUARENTA REAIS E TRINTA CENTAVOS								R\$ 140.940,30



LOTE 03-B: (COTA RESERVADA ME/EPP)

ITEM	ESPECIFICAÇÃO	UND	QUANT	PAB	MAC	MARCA	V. UNIT	V. TOTAL
1	ÁCIDO GRAXOS ESSENCIAIS SOLUÇÃO 20ML Especificações	FRASCO	25	0	25	NUTRIEX	R\$ 4,48	R\$ 112,00
2	ANLODIPINO 5MG Especificações	COMPRIMIDO	3000	3000	0	E.M.S	R\$ 0,15	R\$ 450,00
3	ARGIROL 10% (VITELINATO DE PRATA) Especificações	UNIDADE	2	0	2	ALLLERGAN	R\$ 24,04	R\$ 48,08
4	ATENOLOL 50MG Especificações	COMPRIMIDO	2000	2000	0	E.M.S	R\$ 0,19	R\$ 380,00
5	BROMETO DE FENOTEROL GOTAS 20ML Especificações	FRASCO	40	20	20	HYPOFARMA	R\$ 11,28	R\$ 451,20
6	BROMETO DE IPATRÓPICO (ATROVENTE) Especificações	FRASCO	40	20	20	TEUTO	R\$ 3,21	R\$ 128,40
7	CAPTOPRIL 25MG Especificações	COMPRIMIDO	600	200	400	TEUTO	R\$ 0,11	R\$ 66,00
8	CARVÃO ATIVADO PCT DE 1 KG Especificações	PACOTE	1	0	1	DINAMICA QUIMICA	R\$ 96,72	R\$ 96,72
9	CLORANFENICOL + COLAGENASE POMADA Especificações	TUBO	100	50	50	CRISTALIA	R\$ 36,99	R\$ 3.699,00
10	DINITRATO ISOSSORBIDA 5 MG SUBLINGUAL Especificações	COMPRIMIDO	500	100	400	E.M.S	R\$ 0,38	R\$ 190,00
11	ENALAPRIL 20MG Especificações	COMPRIMIDO	3000	3000	0	GERMED	R\$ 0,20	R\$ 600,00
12	ENALAPRIL 5MG Especificações	COMPRIMIDO	2500	2500	0	GERMED	R\$ 0,15	R\$ 375,00
13	GLIBENCLAMIDA 5MG Especificações	COMPRIMIDO	6500	6500	0	HYPERA	R\$ 0,08	R\$ 520,00
14	GLICAZIDA 30MG MR Especificações	COMPRIMIDO	3000	3000	0	PHARLAB	R\$ 0,74	R\$ 2.220,00
15	GLICAZIDA 60MG MR Especificações	COMPRIMIDO	750	750	0	PHARLAB	R\$ 1,77	R\$ 1.327,50
16	HIDROCLOROTIAZIDA 25MG Especificações	COMPRIMIDO	3000	3000	0	MEDQUIMICA	R\$ 0,07	R\$ 210,00
17	LIDOCAINA 2% Especificações GELEIA,	POTE	100	50	50	PHARLAB	R\$ 6,53	R\$ 653,00
18	LOSARTANA 50MG Especificações	COMPRIMIDO	7000	7000	0	HYPERA	R\$ 0,13	R\$ 910,00
19	METFORMINA 500MG Especificações	COMPRIMIDO	6000	6000	0	MERCK	R\$ 0,23	R\$ 1.380,00
20	METFORMINA 850MG Especificações	COMPRIMIDO	3000	3000	0	GEOLAB	R\$ 0,31	R\$ 930,00
21	NIFEDIPINA 10MG SUBLINGUAL Especificações	COMPRIMIDO	150	0	150	HYPERA	R\$ 0,83	R\$ 124,50
22	ÓLEO MINERAL 20MG/ML FRS Especificações	FRASCO	80	0	80	FARMAX	R\$ 8,92	R\$ 713,60



23	OMEPRAZOL 20 MG COMPRIMIDO Especificações	COMPRIMIDO	500	0	500	CIFARMA	R\$ 0,19	R\$ 95,00
24	PROPRANOLOL 40MG Especificações	COMPRIMIDO	4000	4000	0	GEOLAB	R\$ 0,14	R\$ 560,00
25	SIMETICONA GOTAS Especificações	FRASCO	50	0	50	HIPOLABOR	R\$ 1,85	R\$ 92,50
26	SULFADIAZINA DE PRATA 1% 400G Especificações	POTE	100	50	50	NATIVITA	R\$ 68,00	R\$ 6.800,00
VALOR DO LOTE (VINTE E TRÊS MIL, CENTO E TRINTA E DOIS REAIS E CINQUENTA CENTAVOS)								R\$ 23.132,50

LOTE 04-B: (COTA RESERVADA ME/EPP)

ITEM	ESPECIFICAÇÃO	UND	QUAT	PAB	MAC	MARCA	V. UNIT	V. TOTAL
1	ABOCATH Nº 14 CATETER INTRAVENOSO Especificações	UNIDADE	200	0	200	CIRUTI	R\$ 1,30	R\$ 260,00
2	ABOCATH Nº 16 CATETER INTRAVENOSO Especificações	UNIDADE	200	0	200	CIRUTI	R\$ 1,30	R\$ 260,00
3	ABOCATH Nº 18 CATETER INTRAVENOSO Especificações	UNIDADE	400	0	400	CIRUTI	R\$ 1,30	R\$ 520,00
4	ABOCATH Nº 20 CATETER INTRAVENOSO Especificações	UNIDADE	400	0	400	CIRUTI	R\$ 1,30	R\$ 520,00
5	ABOCATH Nº 22 CATETER INTRAVENOSO Especificações	UNIDADE	350	0	350	CIRUTI	R\$ 1,30	R\$ 455,00
6	ABOCATH Nº 24 CATETER INTRAVENOSO Especificações	UNIDADE	200	0	200	CIRUTI	R\$ 1,30	R\$ 260,00
7	AGULHA DESC. 13X4,5 CX COM 100 Especificações	CAIXA	50	25	25	SR	R\$ 16,76	R\$ 838,00
8	AGULHA DESC. 20X5,5 CX COM 100 Especificações	CAIXA	50	40	10	SR	R\$ 15,39	R\$ 769,50
9	AGULHA DESC. 25X06 CX. COM 100 Especificações	CAIXA	20	10	10	SR	R\$ 15,39	R\$ 307,80
10	AGULHA DESC. 25X07 CX. COM 100 Especificações	CAIXA	45	25	20	SR	R\$ 16,76	R\$ 754,20
11	AGULHA DESC. 25X08 CX. COM 100 Especificações	CAIXA	45	15	30	SR	R\$ 15,39	R\$ 692,55
12	AGULHA DESC. 30X07 CX COM 100 Especificações	CAIXA	40	10	30	SR	R\$ 16,76	R\$ 670,40
13	AGULHA DESC. 30X08 CX COM 100 Especificações	CAIXA	50	20	30	SR	R\$ 16,76	R\$ 838,00
14	AGULHA DESC. 40X12 CX. COM 100 Especificações	CAIXA	80	20	60	SR	R\$ 18,86	R\$ 1.508,80
15	CATETER NASAL PARA OXIGENIO TIPO OCULOS ADULTO Especificações	UNIDADE	250	50	200	BIOBASE	R\$ 1,72	R\$ 430,00
16	CATETER NASAL PARA OXIGENIO TIPO OCULOS INFANTIL Especificações	UNIDADE	120	30	90	BIOBASE	R\$ 2,51	R\$ 301,20
17	EQUIPO GOTAS Especificações MICRO	UNIDADE	200	0	200	TKL	R\$ 3,85	R\$ 770,00
18	EQUIPO MULTI VIAS Especificações	UNIDADE	2000	300	1700	TKL	R\$ 1,26	R\$ 2.520,00





19	EQUIPO PARA NUTRIÇÃO ENTERAL COM FILTRO Especificações	UNIDADE	100	0	100	TKL	R\$ 1,67	R\$ 167,00
20	EQUIPO PARA SORO MACROGOTAS Especificações	UNIDADE	3000	1000	2000	TKL	R\$ 1,60	R\$ 4.800,00
21	FIO CAT GUT CROMADO 1.0, AGULHA 5,0 CM Especificações	CAIXA	1	0	1	SHALON	R\$ 163,52	R\$ 163,52
22	FIO CAT GUT CROMADO 2.0, AGULHA 4,0 CM Especificações	CAIXA	1	0	1	SHALON	R\$ 163,52	R\$ 163,52
23	FIO CAT GUT CROMADO 3.0, AGULHA 3,5 CM Especificações	CAIXA	1	0	1	SHALON	R\$ 163,52	R\$ 163,52
24	FIO CAT GUT CROMADO 4.0 C/AGULHA 2 CM Especificações	CAIXA	1	0	1	SHALON	R\$ 163,52	R\$ 163,52
25	FIO CAT GUT CROMADO 5.0 C/AGULHA 2,0 CM Especificações	CAIXA	1	0	1	SHALON	R\$ 163,52	R\$ 163,52
26	FIO CAT GUT SIMPLE 2-0 C/AG 3,5CM 1/2CIR. CIL 75CM Especificações	CAIXA	3	1	2	SHALON	R\$ 163,52	R\$ 490,56
27	FIO CAT GUT SIMPLE 3-0 C/AG 4CM 1/2CIR. CIL 75CM Especificações	CAIXA	3	1	2	SHALON	R\$ 163,52	R\$ 490,56
28	FIO CAT GUT SIMPLES 1.0, AGULHA 5,0 CM Especificações	CAIXA	2	1	1	SHALON	R\$ 163,52	R\$ 327,04
29	FIO CAT GUT SIMPLES 2.0, AGULHA 4,0 CM Especificações	CAIXA	3	1	2	SHALON	R\$ 163,52	R\$ 490,56
30	FIO CAT GUT SIMPLES 3.0, AGULHA 3,5 CM Especificações	CAIXA	3	1	2	SHALON	R\$ 163,52	R\$ 490,56
31	FIO CAT GUT SIMPLES 4.0 C/AGULHA 2 CM Especificações	CAIXA	2	1	1	SHALON	R\$ 163,52	R\$ 327,04
32	FIO CAT GUT SIMPLES 5.0 C/AGULHA 2,0 CM Especificações	CAIXA	2	1	1	SHALON	R\$ 163,52	R\$ 327,04
33	FIO DE SUTURA NYLON Nº 1.0, C/AGULHA 4,0 Especificações	CAIXA	3	1	2	SHALON	R\$ 51,85	R\$ 155,55
34	FIO DE SUTURA NYLON Nº 2.0, C/AGULHA 2 Especificações	CAIXA	4	1	3	SHALON	R\$ 51,85	R\$ 207,40
35	FIO DE SUTURA NYLON Nº 3.0, C/AGULHA 2 Especificações	CAIXA	12	2	10	SHALON	R\$ 51,85	R\$ 622,20
36	FIO DE SUTURA NYLON Nº 4.0, C/AGULHA 2 Especificações	CAIXA	5	2	3	SHALON	R\$ 51,85	R\$ 259,25
37	FIO DE SUTURA NYLON Nº 5.0, C/AGULHA 2 Especificações	CAIXA	4	2	2	SHALON	R\$ 51,85	R\$ 207,40
38	FIO DE SUTURA NYLON Nº 6.0, C/AGULHA 2 Especificações	CAIXA	3	1	2	SHALON	R\$ 51,85	R\$ 155,55
39	FIO DE SUTURA NYLON SIMPLES 3-0 CX C/24 Especificações	CAIXA	30	10	20	SHALON	R\$ 51,85	R\$ 1.555,50
40	FIO DE SUTURA SEDA 3.0 Especificações	CAIXA	1	0	1	TECNOFIO	R\$ 53,85	R\$ 53,85
41	FIO DE SUTURA SEDA 4.0 Especificações	CAIXA	1	0	1	TECNOFIO	R\$ 53,85	R\$ 53,85
42	FIO VICRYL 2.0 CX C/ 24 C/ AGULHA 3,5 CM Especificações	CAIXA	1	0	1	SHALON	R\$ 324,95	R\$ 324,95
43	FIO VICRYL 3.0 CX C/ 24 C/ AGULHA 3,5 CM Especificações	CAIXA	1	0	1	SHALON	R\$ 324,95	R\$ 324,95

44	FIO VICRYL 4.0 CX C/ 24 C/ AGULHA 3,5 CM Especificações	CAIXA	1	0	1	SHALON	R\$ 324,95	R\$ 324,95
45	FIO VICRYL 5.0 CX C/ 24 C/ AGULHA 3,5 CM Especificações	CAIXA	1	0	1	SHALON	R\$ 324,95	R\$ 324,95
46	FIO VICRYL 6.0 CX C/ 24 C/ AGULHA 3,5 CM Especificações	CAIXA	1	0	1	SHALON	R\$ 324,95	R\$ 324,95
49	LAMINA DE BISTURI Nº 11 CX.C/100 UND Especificações	CAIXA	6	3	3	TOP MED	R\$ 48,45	R\$ 290,70
50	LAMINA DE BISTURI Nº 12 CX.C/100 UND Especificações	CAIXA	4	2	2	TOP MED	R\$ 48,45	R\$ 193,80
51	LAMINA DE BISTURI Nº 15 CX.C/100 UND Especificações	CAIXA	4	2	2	TOP MED	R\$ 48,45	R\$ 193,80
52	LAMINA DE BISTURI Nº 20 CX. C/100 UND Especificações	CAIXA	3	1	2	TOP MED	R\$ 48,45	R\$ 145,35
53	LAMINA DE BISTURI Nº 21 CX.C/100 UND Especificações	CAIXA	2	1	1	TOP MED	R\$ 48,45	R\$ 96,90
54	LAMINA DE BISTURI Nº 22 CX.C/100 UND Especificações	CAIXA	4	2	2	TOP MED	R\$ 48,45	R\$ 193,80
55	LAMINA DE BISTURI Nº 23 CX. C/100 UND Especificações	CAIXA	4	2	2	TOP MED	R\$ 48,45	R\$ 193,80
56	LAMINA DE BISTURI Nº 24 CX. C/100 UND Especificações	CAIXA	35	15	20	TOP MED	R\$ 48,45	R\$ 1.695,75
57	SCALP PARA ACESSO VENOSO PERIFERICO Nº19 Especificações	UNIDADE	600	300	300	TOP MED	R\$ 0,47	R\$ 282,00
58	SCALP PARA ACESSO VENOSO PERIFERICO Nº21 Especificações	UNIDADE	1800	800	1000	TOP MED	R\$ 0,51	R\$ 918,00
59	SCALP PARA ACESSO VENOSO PERIFERICO Nº23 Especificações	UNIDADE	1200	400	800	TOP MED	R\$ 0,51	R\$ 612,00
60	SCALP PARA ACESSO VENOSO PERIFERICO Nº25 Especificações	UNIDADE	400	200	200	TOP MED	R\$ 0,51	R\$ 204,00
61	SCALP PARA ACESSO VENOSO PERIFERICO Nº27 Especificações	UNIDADE	400	200	200	TOP MED	R\$ 0,51	R\$ 204,00
62	SERINGA 01ML COM AGULHA 13X4,5 Especificações	UNIDADE	2500	1500	1000	SR	R\$ 0,43	R\$ 1.075,00
63	SERINGA 01ML SEM AGULHA Especificações	UNIDADE	1000	500	500	SR	R\$ 0,18	R\$ 180,00
64	SERINGA 03ML COM AGULHA 25X7 Especificações	UNIDADE	4500	2500	2000	SR	R\$ 0,55	R\$ 2.475,00
65	SERINGA 03ML COM AGULHA 25X8 Especificações	UNIDADE	1000	500	500	SR	R\$ 0,63	R\$ 630,00
66	SERINGA 03ML SEM AGULHA Especificações	UNIDADE	1500	750	750	SR	R\$ 0,38	R\$ 570,00
67	SERINGA 05ML COM AGULHA 25X7 Especificações	UNIDADE	3000	1500	1500	SR	R\$ 0,63	R\$ 1.890,00
68	SERINGA 05ML COM AGULHA 25X8 Especificações	UNIDADE	1000	500	500	SR	R\$ 0,63	R\$ 630,00
69	SERINGA 05ML SEM AGULHA Especificações	UNIDADE	2500	1000	1500	SR	R\$ 0,47	R\$ 1.175,00
70	SERINGA 10ML COM AGULHA 25X7 Especificações	UNIDADE	2500	1000	1500	SR	R\$ 0,80	R\$ 2.000,00
71	SERINGA 10ML COM AGULHA 25X8 Especificações	UNIDADE	1000	500	500	SR	R\$ 0,80	R\$ 800,00





72	SERINGA 10ML SEM AGULHA Especificações	UNIDADE	3000	1000	2000	SR	R\$ 0,63	R\$ 1.890,00
73	SERINGA 20ML COM AGULHA 25X7 Especificações	UNIDADE	1200	500	700	SR	R\$ 1,12	R\$ 1.344,00
74	SERINGA 20ML COM AGULHA 25X8 Especificações	UNIDADE	1000	400	600	SR	R\$ 1,12	R\$ 1.120,00
75	SERINGA 20ML SEM AGULHA Especificações	UNIDADE	3000	800	2200	SR	R\$ 0,95	R\$ 2.850,00
76	SERINGA 60ML SEM AGULHA Especificações	UNIDADE	200	50	150	SR	R\$ 3,78	R\$ 756,00
77	TORNEIRA 3 VIAS DESCARTÁVEL ESTERIL Especificações	UNIDADE	240	0	240	LABOR IMPORT	R\$ 1,43	R\$ 343,20
VALOR DO LOTE (CINQUENTA E UM MIL, DUZENTOS E CINQUENTA REAIS E OITENTA E UM CENTAVOS)								R\$ 51.250,81

LOTE 05-B: (COTA RESERVADA ME/EPP)

ITEM	ESPECIFICAÇÃO	UND	QUANT	PAB	MAC	MARCA	V. UNIT	V. TOTAL
1	ALGODAO HIDROFILO ROLO COM 250MG. Especificações	PACOTE	100	50	50	NEVOA	R\$ 8,66	R\$ 866,00
2	ALGODAO HIDROFILO ROLO COM 500MG. Especificações	PACOTE	220	110	110	NEVOA	R\$ 15,78	R\$ 3.471,60
3	ALGODÃO ORTOPEDICO 420G Especificações	ROLO	48	0	48	CREMER	R\$ 23,85	R\$ 1.144,80
4	ATADURA CREPON 13 FIOS 10CM PCT COM 12 RL Especificações	PACOTE	240	140	100	BIOTEXTIL	R\$ 5,04	R\$ 1.209,60
5	ATADURA CREPON 13 FIOS 12CM PCT COM 12 RL Especificações	PACOTE	340	200	140	BIOTEXTIL	R\$ 4,24	R\$ 1.441,60
6	ATADURA CREPON 13 FIOS 15CM PCT COM 12 RL Especificações	PACOTE	400	250	150	BIOTEXTIL	R\$ 7,14	R\$ 2.856,00
7	ATADURA CREPON 13 FIOS 20CM PCT COM 12 RL Especificações	PACOTE	350	150	200	BIOTEXTIL	R\$ 9,31	R\$ 3.258,50
8	ATADURA CREPON 13 FIOS 25CM PCT COM 12 RL Especificações	PACOTE	200	100	100	BIOTEXTIL	R\$ 4,24	R\$ 848,00
9	ATADURA CREPON 13 FIOS 30CM PCT COM 12 RL Especificações	PACOTE	200	100	100	BIOTEXTIL	R\$ 9,76	R\$ 1.952,00
10	ATADURA CREPON 13 FIOS 6CM PCT COM 12 RL Especificações	PACOTE	200	100	100	BIOTEXTIL	R\$ 2,89	R\$ 578,00
11	ATADURA GESSADA 10X3M CX. COM 20 RL Especificações	CAIXA	4	0	4	POLAR FIX	R\$ 45,80	R\$ 183,20
12	ATADURA GESSADA 15X3M CX. COM 20 RL Especificações	CAIXA	4	0	4	POLAR FIX	R\$ 67,61	R\$ 270,44
13	ATADURA GESSADA 20X4M CX. COM 20 RL Especificações	CAIXA	4	0	4	POLAR FIX	R\$ 119,96	R\$ 479,84
14	CAMPO CIRÚRGICO OPERATORIO 100% ALGODÃO Especificações	PACOTE	4	0	4	AMERICAN	R\$ 10,19	R\$ 40,76
15	CAMPO CIRÚRGICO OPERATORIO ESTERIL Especificações	PACOTE	20	0	20	AMERICAN	R\$ 10,19	R\$ 203,80
16	ESPARADRAPO 2,5 X 10 MICROPORE Especificações	ROLO	80	30	50	CIEX	R\$ 3,12	R\$ 249,60
17	ESPARADRAPO 10 X 4,5 MICROPORE Especificações	ROLO	100	40	60	CIEX	R\$ 9,60	R\$ 960,00





18	ESPARADRAPO 10CM X 4,5M Especificações	ROLO	200	100	100	MISSNER	R\$ 13,31	R\$ 2.662,00
19	FITA BRANCA PARA USO HOSPITALAR COM DORSO DE PAPEL CREPADO Especificações	ROLO	200	100	100	MISSNER	R\$ 5,30	R\$ 1.060,00
20	FITA PARA AUTOCLAVE 19MMX30CM Especificações	ROLO	200	100	100	CIEX	R\$ 5,96	R\$ 1.192,00
21	GAZE EM ROLO 8 DOBRAS, 91CM X 91M Especificações	ROLO	150	75	75	MB TEXTIL	R\$ 28,83	R\$ 4.324,50
22	GAZE HIDRÓFILA 11 FIOS C/M2 7,5 X7,5 CM, PCT COM 10 Especificações	PACOTE	1500	750	750	AMERICAN	R\$ 0,61	R\$ 915,00
23	GAZE HIDRÓFILA 11 FIOS C/M2 7,5 X7,5 CM, PCT COM 500 Especificações	PACOTE	500	300	200	BIOTEXTIL	R\$ 11,10	R\$ 5.550,00
24	GEL HEMOSTATICO PARA USO EM CIRURGIA DE ALTA FREQUENCIA (CLORETO FERRICO) Especificações	FRASCO	1	0	1	FORTSAN	R\$ 7,22	R\$ 7,22
25	SALTO ORTOPEDICO DE BORRACHA TAM GDE Especificações	UNIDADE	20	0	20	ALO	R\$ 17,31	R\$ 346,20
26	SALTO ORTOPEDICO DE BORRACHA TAM M Especificações	UNIDADE	40	0	40	ALO	R\$ 17,31	R\$ 692,40
27	SALTO ORTOPEDICO DE BORRACHA TAM P Especificações	UNIDADE	20	0	20	ALO	R\$ 17,31	R\$ 346,20
28	LANCETA 28G C/100 Especificações	CAIXA	12	0	12	G-TECH	R\$ 8,52	R\$ 102,24
29	TIRA REATIVA PARA DETERMINAÇÃO QUANTITATIVA DA GLICEMIA Especificações	CAIXA	50	0	50	ROCHE	R\$ 93,28	R\$ 4.664,00
VALOR DO LOTE (QUARENTA E UM MIL, OITOCENTOS E SETENTA E CINCO REAIS E CINQUENTA CENTAVOS)								R\$ 41.875,50

LOTE 06-B: (COTA RESERVADA ME/EPP)

ITEM	ESPECIFICAÇÃO	UND	QUANT	PAB	MAC	MARCA	V. UNIT	V. TOTAL
1	ABAIXADOR DE LINGUA Especificações	PACOTE	25	15	10	TALGE	R\$ 4,11	R\$ 102,75
2	ALMONTOLIA FOSCA CAPA. 250ML AMBAR Especificações	UNIDADE	20	10	10	J. PROLAB	R\$ 4,50	R\$ 90,00
3	ALMONTOLIA FOSCA CAPA. 250ML BRANCA Especificações	UNIDADE	20	10	10	J. PROLAB	R\$ 4,50	R\$ 90,00
4	ALMONTOLIA FOSCA CAPA. 500ML AMBAR Especificações	UNIDADE	20	10	10	J. PROLAB	R\$ 5,65	R\$ 113,00
5	ALMONTOLIA FOSCA CAPA. 500ML BRANCA Especificações	UNIDADE	20	10	10	J. PROLAB	R\$ 5,65	R\$ 113,00
6	BOLSA PARA COLOSTOMIA DESCARTAVEL Especificações	UNIDADE	25	5	20	MARKMED	R\$ 2,30	R\$ 57,50
7	COLETOR DE PERFURO CORTANTE DESCARTAVEL CAPACIDADE 13LTS. Especificações	UNIDADE	48	28	20	DESCARBOX	R\$ 6,43	R\$ 308,64
8	COLETOR DE PERFURO CORTANTE DESCARTAVEL CAPACIDADE 20LTS. Especificações	UNIDADE	60	30	30	DESCARBOX	R\$ 9,55	R\$ 573,00



9	COLETOR DE PERFURO CORTANTE DESCARTAVEL CAPACIDADE 3,0 LTS. Especificações	UNIDADE	35	25	10	DESCARBOX	R\$ 5,07	R\$ 177,45
10	COLETOR DE PERFURO CORTANTE DESCARTAVEL CAPACIDADE 7,0 LTS. Especificações	UNIDADE	35	25	10	DESCARBOX	R\$ 3,98	R\$ 139,30
11	COLETOR DE URINA SISTEMA FECHADO 200ML Especificações	UNIDADE	250	50	200	DESCARPACK	R\$ 6,52	R\$ 1.630,00
12	COLETOR UNIVERSAL 50ML Especificações	UNIDADE	200	0	200	CRAL	R\$ 0,36	R\$ 72,00
13	COLETOR UNIVERSAL 80ML Especificações	UNIDADE	200	0	200	CRAL	R\$ 0,39	R\$ 78,00
14	COLETOR URINA SISTEMA ABERTO 2000ML Especificações	UNIDADE	1000	200	800	SEGMED	R\$ 0,41	R\$ 410,00
15	COPO P/ESCARRO C/TAMPA ROSCA Especificações	UNIDADE	200	50	150	CRAL	R\$ 1,24	R\$ 248,00
16	ELETRODOS DESCARTAVEIS PARA MONITORIZAÇÃO CARDIACA ADULTO Especificações	PACOTE	25	9	16	MAXICOR	R\$ 11,27	R\$ 281,75
17	FRASCO PARA NUTRIÇÃO ENTERAL 300ML Especificações	UNIDADE	50	0	50	BIOBASE	R\$ 1,32	R\$ 66,00
18	FRASCO PARA NUTRIÇÃO ENTERAL 500ML Especificações	UNIDADE	50	0	50	BIOBASE	R\$ 1,67	R\$ 83,50
19	ÓCULOS DE PROTEÇÃO Especificações	UNIDADE	48	28	20	KALIPSO	R\$ 6,32	R\$ 303,36
20	PAPEL CREPADO 100X100 Especificações	FOLHA	350	150	200	POLAR FIX	R\$ 2,77	R\$ 969,50
21	PAPEL CREPADO 20X20 Especificações	FOLHA	200	100	100	POLAR FIX	R\$ 0,27	R\$ 54,00
22	PAPEL CREPADO 30X30 Especificações	FOLHA	500	300	200	POLAR FIX	R\$ 0,29	R\$ 145,00
23	PAPEL CREPADO 50X50 Especificações	FOLHA	500	300	200	POLAR FIX	R\$ 0,67	R\$ 335,00
24	PAPEL CREPADO 60X60 Especificações	FOLHA	500	300	200	POLAR FIX	R\$ 1,02	R\$ 510,00
25	PAPEL CREPADO 75X75 Especificações	FOLHA	400	200	200	POLAR FIX	R\$ 1,70	R\$ 680,00
26	PAPEL CREPADO 90X90 Especificações	FOLHA	350	200	150	POLAR FIX	R\$ 2,58	R\$ 903,00
27	PAPEL GRAU CIRURGICO 80MM X 100M Especificações	ROLO	10	5	5	HARBO	R\$ 53,33	R\$ 533,30
28	PAPEL GRAU CIRURGICO 100MM X 100M Especificações	ROLO	8	4	4	HARBO	R\$ 66,16	R\$ 529,28
29	PAPEL GRAU CIRURGICO 150MM X 100M Especificações	ROLO	8	4	4	HARBO	R\$ 99,25	R\$ 794,00
30	PAPEL GRAU CIRURGICO 170MM X 100M Especificações	ROLO	8	4	4	HARBO	R\$ 132,36	R\$ 1.058,88





31	PAPEL GRAU CIRURGICO 200MM X 100M Especificações	ROLO	8	4	4	HARBO	R\$ 132,36	R\$ 1.058,88
32	PAPEL GRAU CIRURGICO 250MM X 100M Especificações	ROLO	8	4	4	HARBO	R\$ 201,00	R\$ 1.608,00
33	PAPEL GRAU CIRURGICO 300MM X 100M Especificações	ROLO	8	4	4	HARBO	R\$ 200,45	R\$ 1.603,60
34	PAPEL PARA ECG MODELO 216mmX30M Especificações	ROLO	40	20	20	TECNOPRINT	R\$ 73,65	R\$ 2.946,00
35	PAPEL PARA ECG MODELO 48mmX30m Especificações	ROLO	10	3	7	DARU	R\$ 10,80	R\$ 108,00
36	PAPEL PARA ECG MODELO A4 Especificações	UNIDADE	1300	0	1300	DIXTAL	R\$ 0,75	R\$ 975,00
37	PREDENDOR UMBILICAL ESTERIL Especificações	UNIDADE	20	0	20	SR	R\$ 0,65	R\$ 13,00
38	PULSEIRA RECEM - NASCIDO FEMININO Especificações	UNIDADE	5	0	5	SR	R\$ 0,60	R\$ 3,00
39	PULSEIRA RECEM - NASCIDO MASCULINO Especificações	UNIDADE	5	0	5	SR	R\$ 0,59	R\$ 2,95
40	SACO COLETOR DE URINA Especificações	UNIDADE	700	0	700	SEGMED	R\$ 0,45	R\$ 315,00
41	SACO LEITOSO TAMANHO 100L C/100 Especificações	PACOTE	15	10	5	RAVA	R\$ 211,00	R\$ 3.165,00
42	SACO LEITOSO TAMANHO 50L C/100 Especificações	PACOTE	12	6	6	RAVA	R\$ 125,00	R\$ 1.500,00
43	TERMOMETRO CLINICO Especificações	UNIDADE	25	15	10	INCOTERM	R\$ 16,00	R\$ 400,00
44	TUBO DE LATEX 200 PCT C/15 Especificações	PACOTE	6	0	6	LATEX BR	R\$ 41,91	R\$ 251,46
45	TUBO DE SILICONE 204 PCT C/15 Especificações	PACOTE	6	0	6	LATEX BR	R\$ 75,15	R\$ 450,90
VALOR DO LOTE (VINTE E CINCO MIL, OITOCENTOS E CINQUENTA REAIS)								R\$ 25.850,00

LOTE 07-B: (COTA RESERVADA ME/EPP)

ITEM	ESPECIFICAÇÃO	UND	QUANT	PAB	MAC	MARCA	V. UNIT	V. TOTAL
1	ACIDO ACETICO 2% 1000ML Especificações	LITRO	15	15	0	PROC9	R\$ 11,35	R\$ 170,25
2	ACIDO ACETICO 5% 1000ML Especificações	LITRO	15	15	0	PROC9	R\$ 13,37	R\$ 200,55
3	ALCOOL ABSOLUTO 99,5% Especificações	LITRO	70	70	0	VICPHARMA	R\$ 10,84	R\$ 758,80
4	ALCOOL COMUM 70% 1000ML Especificações	LITRO	300	150	150	VICPHARMA	R\$ 9,27	R\$ 2.781,00
5	ALCOOL ETILICO GEL 70% 1000 ML. Especificações	LITRO	180	90	90	VICPHARMA	R\$ 17,31	R\$ 3.115,80
6	ALCOOL ETILICO GEL 70% 500 ML. Especificações	FRASCO	240	120	120	VICPHARMA	R\$ 8,57	R\$ 2.056,80
7	ANTISSÉPTICO À BASE DE PVPI A 10% Especificações	LITRO	20	5	15	FARMAX	R\$ 33,58	R\$ 671,60
8	ANTISSÉPTICO À BASE DE PVPI A 10% Especificações	LITRO	18	5	13	FARMAX	R\$ 33,58	R\$ 604,44

9	CLOREXIDINA 2% 1000 ML Especificações	LITRO	8	3	5	FARMAX	R\$ 26,00	R\$ 208,00
10	CLOREXIDINA 0,5% 1000ML Especificações	LITRO	8	3	5	FARMAX	R\$ 13,76	R\$ 110,08
11	CLOREXIDINA 1% 1000 ML Especificações	LITRO	8	3	5	FARMAX	R\$ 42,32	R\$ 338,56
12	DETERGENTE ENZIMATICO 1000ML Especificações	LITRO	80	40	40	PROLINK	R\$ 26,00	R\$ 2.080,00
13	DETERGENTE ENZIMATICO 5000ML Especificações	GALÃO	30	15	15	PROLINK	R\$ 125,00	R\$ 3.750,00
14	ESCOVA ENDORCERICAL C/ 100 Especificações	PACOTE	8	8	0	CRAL	R\$ 22,70	R\$ 181,60
15	ESCOVA ENDORCERICAL ESTERIL Especificações	UNIDADE	300	300	0	CRAL	R\$ 0,57	R\$ 171,00
16	ESPATULA DE AYRES Especificações	PACOTE	20	20	0	TALGE	R\$ 12,10	R\$ 242,00
17	ESPÉCULO DESCARTAVEL G Especificações	UNIDADE	120	120	0	CRAL	R\$ 1,37	R\$ 164,40
18	ESPÉCULO DESCARTAVEL M Especificações	UNIDADE	250	250	0	CRAL	R\$ 1,28	R\$ 320,00
19	ESPÉCULO DESCARTAVEL P Especificações	UNIDADE	130	130	0	CRAL	R\$ 1,21	R\$ 157,30
20	ETER SULFÚRICO 1000ML, LIQUIDO INCOLOR Especificações	LITRO	5	2	3	PROC9	R\$ 45,24	R\$ 226,20
21	FIXADOR CITOLÓGICO 1 L Especificações	LITRO	6	6	0	KOLPLAST	R\$ 10,97	R\$ 65,82
22	FORMOL 10% Especificações	LITRO	3	1	2	PROC9	R\$ 14,44	R\$ 43,32
23	FORMOL 37% Especificações	LITRO	3	1	2	PROC9	R\$ 20,97	R\$ 62,91
24	GEL LUBRIFICANTE PARA ULTRA SONOGRAFIA 1000 ML Especificações	LITRO	15	7	8	FORTSAN	R\$ 9,08	R\$ 136,20
25	GEL LUBRIFICANTE PARA ULTRA SONOGRAFIA 5000 ML Especificações	GALÃO	15	7	8	FORTSAN	R\$ 40,01	R\$ 600,15
26	GEL PARA ECG 1000 ML Especificações	GALÃO	12	6	6	FORTSAN	R\$ 8,08	R\$ 96,96
27	GEL PARA ECG 5000 ML Especificações	GALÃO	3	1	2	FORTSAN	R\$ 40,02	R\$ 120,06
28	HIPOCLORITO DE SÓDIO 2,5% 1L Especificações	LITRO	120	70	50	FORTSAN	R\$ 3,18	R\$ 381,60
29	LAMINA PONTA FOSCA CX.C/50 UND Especificações	CAIXA	25	25	0	FIRSTLAB	R\$ 7,42	R\$ 185,50
30	LAMINA PONTA LISA CX C./50 UND Especificações	CAIXA	25	25	0	LAMEDID	R\$ 4,94	R\$ 123,50
31	LUBRIFICANTE FEMININO Especificações	UNIDADE	100	100	0	K-MED	R\$ 10,77	R\$ 1.077,00
32	LUGOL 2% 1L Especificações	LITRO	8	8	0	PROC9	R\$ 66,36	R\$ 530,88
33	LUGOL 5% 1L Especificações	LITRO	8	8	0	PROC9	R\$ 140,00	R\$ 1.120,00
34	PINÇA DE CHERON Especificações	UNIDADE	400	400	0	CRAL	R\$ 1,63	R\$ 652,00
35	PRESERVATIVO FEMININO Especificações	UNIDADE	40	40	0	DELLA	R\$ 11,70	R\$ 468,00
36	PRESERVATIVO MASCULINO Especificações	UNIDADE	1500	1500	0	MADEITEX	R\$ 0,51	R\$ 765,00
37	SABAO LIQUIDO NEUTRO 1.000ML Especificações	LITRO	120	60	60	FORTSAN	R\$ 8,40	R\$ 1.008,00



VALOR DO LOTE (VINTE E CINCO MIL, SETESSENTOS E QUARENTA E CINCO REAIS E VINTE OITO CENTAVOS)

LOTE 08-B: (COTA RESERVADA ME/EPP)

ITEM	ESPECIFICAÇÃO	UND	QUANT	PAB	MAC	MARCA	V. UNIT	V. TOTAL
1	SONDA ASPIRAÇÃO TRAQUEAL N° 04 Especificações	UNIDADE	80	0	80	BIOBASE	R\$ 0,97	R\$ 77,60
2	SONDA ASPIRAÇÃO TRAQUEAL N° 06 Especificações	UNIDADE	120	0	120	BIOBASE	R\$ 0,99	R\$ 118,80
3	SONDA ASPIRAÇÃO TRAQUEAL N° 08 Especificações	UNIDADE	200	0	200	BIOBASE	R\$ 1,01	R\$ 202,00
4	SONDA ASPIRAÇÃO TRAQUEAL N° 10 Especificações	UNIDADE	300	0	300	BIOBASE	R\$ 1,02	R\$ 306,00
5	SONDA ASPIRAÇÃO TRAQUEAL N° 12 Especificações	UNIDADE	300	0	300	BIOBASE	R\$ 1,04	R\$ 312,00
6	SONDA ASPIRAÇÃO TRAQUEAL N° 14 Especificações	UNIDADE	200	0	200	BIOBASE	R\$ 1,06	R\$ 212,00
7	SONDA ASPIRAÇÃO TRAQUEAL N° 16 Especificações	UNIDADE	200	0	200	BIOBASE	R\$ 1,08	R\$ 216,00
8	SONDA ASPIRAÇÃO TRAQUEAL N° 18 Especificações	UNIDADE	50	0	50	BIOBASE	R\$ 1,12	R\$ 56,00
9	SONDA ASPIRAÇÃO TRAQUEAL N° 20 Especificações	UNIDADE	50	0	50	BIOBASE	R\$ 1,14	R\$ 57,00
10	SONDA FOLLEY 2 VIAS N° 10 PCT/ 10 Especificações	UNIDADE	4	2	2	DESCARPACK	R\$ 5,58	R\$ 22,32
11	SONDA FOLLEY 2 VIAS N° 12 PCT/ 10 Especificações	UNIDADE	50	20	30	DESCARPACK	R\$ 5,58	R\$ 279,00
12	SONDA FOLLEY 2 VIAS N° 14 PCT/ 10 Especificações	UNIDADE	120	40	80	DESCARPACK	R\$ 5,58	R\$ 669,60
13	SONDA FOLLEY 2 VIAS N° 16 PCT/ 10 Especificações	UNIDADE	120	40	80	DESCARPACK	R\$ 5,58	R\$ 669,60
14	SONDA FOLLEY 2 VIAS N° 18 PCT/ 10 Especificações	UNIDADE	200	30	170	DESCARPACK	R\$ 5,58	R\$ 1.116,00
15	SONDA FOLLEY 2 VIAS N° 20 PCT/ 10 Especificações	UNIDADE	100	20	80	DESCARPACK	R\$ 5,58	R\$ 558,00
16	SONDA FOLLEY 2 VIAS N° 22 PCT/ 10 Especificações	UNIDADE	120	10	110	DESCARPACK	R\$ 5,58	R\$ 669,60
17	SONDA FOLLEY 2 VIAS N° 6 PCT/ 10 Especificações	UNIDADE	20	0	20	DESCARPACK	R\$ 5,58	R\$ 111,60
18	SONDA FOLLEY 2 VIAS N° 8 PCT/ 10 Especificações	UNIDADE	50	0	50	DESCARPACK	R\$ 5,58	R\$ 279,00
19	SONDA NASOGASTRICA CURTA N° 06 C/10 Especificações	UNIDADE	60	0	60	BIOBASE	R\$ 0,99	R\$ 59,40



VIVIANE DE LIMA
MAIA:0585148
88

Assinado de forma eletrônica
por VIVIANE DE LIMA
MAIA:05851485388
Dados: 2023.01.31 10:
-03'00"

20	SONDA NASOGASTRICA CURTA Nº 08 C/10 Especificações	UNIDADE	60	0	60	BIOBASE	R\$ 1,01	R\$ 60,60
21	SONDA NASOGASTRICA CURTA Nº 10 C/10 Especificações	UNIDADE	140	0	140	BIOBASE	R\$ 1,02	R\$ 142,80
22	SONDA NASOGASTRICA CURTA Nº 12 C/10 Especificações	UNIDADE	140	0	140	BIOBASE	R\$ 1,04	R\$ 145,60
23	SONDA NASOGASTRICA CURTA Nº 14 C/10 Especificações	UNIDADE	140	0	140	BIOBASE	R\$ 1,06	R\$ 148,40
24	SONDA NASOGASTRICA CURTA Nº 16 C/10 Especificações	UNIDADE	140	0	140	BIOBASE	R\$ 1,08	R\$ 151,20
25	SONDA NASOGASTRICA CURTA Nº 18 C/10 Especificações	UNIDADE	140	0	140	BIOBASE	R\$ 1,12	R\$ 156,80
26	SONDA NASOGASTRICA LONGA Nº 06 C/10 Especificações	UNIDADE	140	0	140	BIOBASE	R\$ 1,10	R\$ 154,00
27	SONDA NASOGASTRICA LONGA Nº 08 C/10 Especificações	UNIDADE	5	0	5	BIOBASE	R\$ 1,12	R\$ 5,60
28	SONDA NASOGASTRICA LONGA Nº 10 C/10 Especificações	UNIDADE	50	0	50	BIOBASE	R\$ 1,14	R\$ 57,00
29	SONDA NASOGASTRICA LONGA Nº 12 C/10 Especificações	UNIDADE	60	0	60	BIOBASE	R\$ 1,16	R\$ 69,60
30	SONDA NASOGASTRICA LONGA Nº 14 C/10 Especificações	UNIDADE	100	0	100	BIOBASE	R\$ 1,18	R\$ 118,00
31	SONDA NASOGASTRICA LONGA Nº 16 C/10 Especificações	UNIDADE	200	0	200	BIOBASE	R\$ 1,20	R\$ 240,00
32	SONDA NASOGASTRICA LONGA Nº 18 C/10 Especificações	UNIDADE	200	0	200	BIOBASE	R\$ 1,29	R\$ 258,00
33	SONDA NASOGASTRICA LONGA Nº 20 C/10 Especificações	UNIDADE	200	0	200	BIOBASE	R\$ 1,33	R\$ 266,00
34	SONDA NASOGASTRICA LONGA Nº 22 C/10 Especificações	UNIDADE	100	0	100	BIOBASE	R\$ 1,49	R\$ 149,00
35	SONDA URETRAL Nº 16 PCT C/10 UND Especificações	UNIDADE	450	200	250	BIOBASE	R\$ 1,08	R\$ 486,00
36	SONDA URETRAL Nº 18 PCT C/10 UND Especificações	UNIDADE	300	150	150	BIOBASE	R\$ 1,10	R\$ 330,00
37	SONDA URETRAL Nº 20 PCT C/10 UND Especificações	UNIDADE	300	150	150	BIOBASE	R\$ 1,20	R\$ 360,00
38	SONDA URETRAL Nº 04 PCT C/10 UND Especificações	UNIDADE	250	50	200	BIOBASE	R\$ 0,97	R\$ 242,50
39	SONDA URETRAL Nº 06 PCT C/10 UND Especificações	UNIDADE	500	100	400	BIOBASE	R\$ 0,99	R\$ 495,00
40	SONDA URETRAL Nº 08 PCT C/10 UND Especificações	UNIDADE	1500	1000	500	BIOBASE	R\$ 1,01	R\$ 1.515,00
41	SONDA URETRAL Nº 10 PCT C/10 UND Especificações	UNIDADE	2000	1000	1000	BIOBASE	R\$ 1,02	R\$ 2.040,00



42	SONDA URETRAL Nº 12 PCT C/10 UND Especificações	UNIDADE	2000	1000	1000	BIOBASE	R\$ 1,04	R\$ 2.080,00
43	SONDA URETRAL Nº 14 PCT C/10 UND Especificações	UNIDADE	2000	1000	1000	BIOBASE	R\$ 1,06	R\$ 2.120,00
44	TUBO ENDOTRAQUEAL DESC. C/ BALÃO 6,0 Especificações	UNIDADE	3	0	3	LABOR IMPORT	R\$ 6,74	R\$ 20,22
45	TUBO ENDOTRAQUEAL DESC. C/ BALÃO 6,5 Especificações	UNIDADE	3	0	3	LABOR IMPORT	R\$ 6,74	R\$ 20,22
46	TUBO ENDOTRAQUEAL DESC. C/ BALÃO 7,0 Especificações	UNIDADE	5	0	5	LABOR IMPORT	R\$ 6,74	R\$ 33,70
47	TUBO ENDOTRAQUEAL DESC. C/ BALÃO 7,5 Especificações	UNIDADE	5	0	5	LABOR IMPORT	R\$ 6,74	R\$ 33,70
48	TUBO ENDOTRAQUEAL DESC. C/ BALÃO 8,0 Especificações	UNIDADE	5	0	5	LABOR IMPORT	R\$ 6,74	R\$ 33,70
49	TUBO ENDOTRAQUEAL DESC. C/ BALÃO 8,5 Especificações	UNIDADE	3	0	3	LABOR IMPORT	R\$ 6,74	R\$ 20,22
50	TUBO ENDOTRAQUEAL DESC. C/ BALÃO 9,0 Especificações	UNIDADE	1	0	1	LABOR IMPORT	R\$ 6,74	R\$ 6,74
53	TUBO ENDOTRAQUEAL DESC. S/ BALÃO 6,5 Especificações	UNIDADE	1	0	1	SOLIDOR	R\$ 5,76	R\$ 5,76
54	TUBO ENDOTRAQUEAL DESC. S/ BALÃO 7,0 Especificações	UNIDADE	1	0	1	SOLIDOR	R\$ 5,76	R\$ 5,76
55	TUBO ENDOTRAQUEAL DESC. S/ BALÃO 7,5 Especificações	UNIDADE	2	0	2	SOLIDOR	R\$ 5,76	R\$ 11,52
56	TUBO ENDOTRAQUEAL DESC. S/ BALÃO 8,0 Especificações	UNIDADE	2	0	2	SOLIDOR	R\$ 5,76	R\$ 11,52
57	TUBO ENDOTRAQUEAL DESC. S/ BALÃO 8,5 Especificações	UNIDADE	1	0	1	SOLIDOR	R\$ 5,76	R\$ 5,76
58	TUBO ENDOTRAQUEAL DESC. S/ BALÃO 9,0 Especificações	UNIDADE	1	0	1	SOLIDOR	R\$ 5,76	R\$ 5,76
59	TUBO ENDOTRAQUEAL DESC. S/ BALÃO 9,5 Especificações	UNIDADE	1	0	1	SOLIDOR	R\$ 5,76	R\$ 5,76
VALOR DO LOTE (DEZOITO MIL, DOIS REAIS E NOVENTA E SEIS CENTAVOS)								R\$ 18.002,96

LOTE 09-B: (COTA RESERVADA ME/EPP)

ITEM	ESPECIFICAÇÃO	UND	QUANT	PAB	MAC	MARCA	V. UNIT	V. TOTAL
1	ABSORVENTE PÓS PARTO Especificações	PACOTE	10	0	10	MAX CONFORT	R\$ 12,48	R\$ 124,80
2	AVENTAL TNT HOSPITALAR MANGA LONGA, GRAMATURA 30 COM REGISTRO NA ANVISA Especificações	UNIDADE	1500	800	700	LUKTEX	R\$ 6,24	R\$ 9.360,00





3	AVENTAL TNT HOSPITALAR MANGA LONGA, GRAMATURA 40 COM REGISTRO NA ANVISA Especificações	UNIDADE	700	400	300	LUKTEX	R\$ 6,98	R\$ 4.886,00
4	AVENTAL TNT HOSPITALAR MANGA LONGA, IMPERMEAVEL, GRAMATURA 40 COM REGISTRO NA ANVISA Especificações	UNIDADE	400	200	200	LUKTEX	R\$ 12,85	R\$ 5.140,00
5	FLUXÔMETRO PARA VÁLVULA REGULADORA DE OXIGÊNIO Especificações	UNIDADE	8	3	5	UNITEC	R\$ 51,37	R\$ 410,96
6	FRALDA DESC. GERIATRICA TAM EXG PCT C/7 Especificações	PACOTE	150	150	0	GERIAMAX	R\$ 21,49	R\$ 3.223,50
7	FRALDA DESC. GERIATRICA TAM G PCT C/8 Especificações	PACOTE	200	200	0	GERIAMAX	R\$ 20,58	R\$ 4.116,00
8	FRALDA DESC. GERIATRICA TAM M PCT C/8 Especificações	PACOTE	200	200	0	GERIAMAX	R\$ 20,58	R\$ 4.116,00
9	FRALDA DESC. GERIATRICA TAM P PCT C/8 Especificações	PACOTE	80	80	0	GERIAMAX	R\$ 20,58	R\$ 1.646,40
10	FRALDA DESC. INFANTIL TAM G PCT C/7 Especificações	PACOTE	50	50	0	AMPLA GERIN	R\$ 8,96	R\$ 448,00
11	FRALDA DESC. INFANTIL TAM M PCT C/8 Especificações	PACOTE	50	50	0	AMPLA GERIN	R\$ 8,96	R\$ 448,00
12	FRALDA DESC. INFANTIL TAM P PCT C/10 Especificações	PACOTE	50	50	0	AMPLA GERIN	R\$ 8,96	R\$ 448,00
13	FRALDA DESC. INFANTIL TAM XG PCT C/7 Especificações	PACOTE	50	50	0	AMPLA GERIN	R\$ 8,96	R\$ 448,00
14	FRALDA DESC. INFANTIL TAM XXG PCT C/7 Especificações	PACOTE	50	50	0	AMPLA GERIN	R\$ 8,96	R\$ 448,00
15	GORRO DESC.COM ELASTICO PACOTE C/100 Especificações	PACOTE	48	28	20	DESCARPACK	R\$ 25,78	R\$ 1.237,44
16	KIT PARA AEROSOL COMPLETA ADULTO Especificações	KIT	30	18	12	DARU	R\$ 17,08	R\$ 512,40
17	KIT PARA AEROSOL COMPLETA INFANTIL Especificações	KIT	30	18	12	DARU	R\$ 17,08	R\$ 512,40
18	LEITE NUTRI ENTERAL SOYA (1.0) 800G Especificações	LATA	10	0	10	NUTRIMED	R\$ 194,46	R\$ 1.944,60
19	LENÇOL COM ELASTICO GRAMATURA 30 Especificações	UNIDADE	450	200	250	DESCARPACK	R\$ 4,04	R\$ 1.818,00
20	LENÇOL SEM ELASTICO GRAMATURA 30 Especificações	UNIDADE	500	250	250	DESCARPACK	R\$ 3,31	R\$ 1.655,00
21	LUVA CIRURGICA ESTERIL 6,5 PAR Especificações	PAR	150	50	100	NEW HAND	R\$ 1,84	R\$ 276,00
22	LUVA CIRURGICA ESTERIL 7,0 PAR Especificações	PAR	800	400	400	NEW HAND	R\$ 1,84	R\$ 1.472,00
23	LUVA CIRURGICA ESTERIL 7,5 PAR Especificações	PAR	800	400	400	NEW HAND	R\$ 1,84	R\$ 1.472,00
24	LUVA CIRURGICA ESTERIL 8,0 PAR Especificações	PAR	650	350	300	NEW HAND	R\$ 1,84	R\$ 1.196,00
25	LUVA CIRURGICA ESTERIL 8,5 PAR Especificações	PAR	200	50	150	NEW HAND	R\$ 1,84	R\$ 368,00

26	LUVA DE BORRACHA NITRILICA VERDE EXG Especificações	PAR	50	25	25	DANY	R\$ 7,62	R\$ 381,00
27	LUVA DE BORRACHA NITRILICA VERDE G Especificações	PAR	30	15	15	DANY	R\$ 7,62	R\$ 228,60
28	LUVA DE BORRACHA NITRILICA VERDE M Especificações	PAR	40	20	20	DANY	R\$ 7,62	R\$ 304,80
29	LUVA DE BORRACHA NITRILICA tamanho P Especificações	PAR	50	25	25	DANY	R\$ 7,62	R\$ 381,00
30	LUVA PARA PROCEDIMENTO G Especificações	CAIXA	120	70	50	DESCARPACK	R\$ 33,00	R\$ 3.960,00
31	LUVA PARA PROCEDIMENTO M Especificações	CAIXA	400	250	150	DESCARPACK	R\$ 33,00	R\$ 13.200,00
32	LUVA PARA PROCEDIMENTO P Especificações	CAIXA	400	250	150	DESCARPACK	R\$ 33,00	R\$ 13.200,00
33	LUVA PARA PROCEDIMENTO XP Especificações	CAIXA	80	60	20	DESCARPACK	R\$ 32,00	R\$ 2.560,00
34	Macacão do tipo tayvek Especificações	UNIDADE	50	15	35	GLOBODESC	R\$ 32,11	R\$ 1.605,50
35	MÁSCARA DE PROTEÇÃO N95, RETEN VIRUS BACTERIAS. Especificações	UNIDADE	1000	600	400	TAYCO	R\$ 2,30	R\$ 2.300,00
36	MÁSCARA CIRÚRGICA DESC. 03 CAMADA Especificações	PACOTE	480	280	200	TALGE	R\$ 13,21	R\$ 6.340,80
37	MÁSCARA DE OXIGÊNIO COM RESERVATÓRIO ADULTO Especificações	UNIDADE	15	0	15	DARU	R\$ 17,08	R\$ 256,20
38	MASCARA DE VENTURI PARA TERAPIA RESPIRATORIA Especificações	KIT	15	0	15	MD	R\$ 25,86	R\$ 387,90
39	MASCARA DE VENTURI PARA TERAPIA RESPIRATORIA Especificações	KIT	10	0	10	MD	R\$ 25,86	R\$ 258,60
40	PAPEL LENÇOL TIPO ROLO 50X50 Especificações	ROLO	80	40	40	FLEXPELL	R\$ 11,80	R\$ 944,00
41	PAPEL LENÇOL TIPO ROLO 50X70 Especificações	ROLO	100	50	50	FLEXPELL	R\$ 16,13	R\$ 1.613,00
42	Propés gramatura 30 REGISTRO NA ANVISA I Especificações	PACOTE	48	18	30	DJAMARO	R\$ 27,78	R\$ 1.333,44
43	PROTETOR FACIAL TIPO VISEIRA, TAM. 240MM X 263MM EM ACETATO Especificações	UNIDADE	12	6	6	FARMATEX	R\$ 19,80	R\$ 237,60
44	UMIDIFICADOR PARA OXIGENOTERAPIA 250ML Especificações	FRASCO	10	4	6	VENTCARE	R\$ 15,07	R\$ 150,70
45	VÁLVULA REGULADORA PARA CILINDRO DE O2 COM FLUXÔMETRO Especificações	UNIDADE	1	0	1	PROTEC	R\$ 329,36	R\$ 329,36
VALOR DO LOTE (NOVENTA E SETE MIL, SETECENTOS REAIS)								R\$ 97.700,00

LOTE 10-B: (COTA RESERVADA ME/EPP)

ITEM	ESPECIFICAÇÃO	UND	QUANT	PAB	MAC	MARCA	V. UNITÁRIO	V. TOTAL
------	---------------	-----	-------	-----	-----	-------	-------------	----------



12	TALA METÁLICA PARA DEDO 19X250MM COM 12 UND Especificações	PCT	9	0	9	MSO	R\$ 26,19	R\$ 235,71
16	TESOURA ORTOPEDICA PARA GESSO LISTER 20CM Especificações	UND	9	0	9	ABC	R\$ 146,03	R\$ 1.314,27
VALOR DO LOTE (UM MIL, QUINHENTOS E QUARENTA E NOVE REAIS E NOVENTA E OITO CENTAVOS)								R\$ 1.549,98

LOTE 11-B: (COTA RESERVADA ME/EPP)

ITEM	ESPECIFICAÇÃO	UND	QTD	PAB	MAC	MARCA	V. UNITÁRIO	V. TOTAL
1	FILME RX 30X40 Especificações	CAIXA	5	0	5	FUJIFILME	R\$ 484,65	R\$ 2.423,25
2	FILME RX 18X24 Especificações	CAIXA	4	0	4	FUJIFILME	R\$ 175,02	R\$ 700,08
3	FILME RX 24X30 Especificações	CAIXA	5	0	5	FUJIFILME	R\$ 292,33	R\$ 1.461,65
4	FILME RX 35X35 Especificações	CAIXA	5	0	5	FUJIFILME	R\$ 507,73	R\$ 2.538,65
5	FIXADOR PARA RAIOS X AUTOMATICO Especificações	CAIXA	3	0	3	DPC	R\$ 187,02	R\$ 561,06
6	REVELADOR RAIOS X AUTOMATICO Especificações	GALAO	3	0	3	DPC	R\$ 634,06	R\$ 1.902,18
VALOR DO LOTE (NOVE MIL, QUINHENTOS E OITENTA E SEIS REAIS E OITENTA E SETE CENTAVOS)								R\$ 9.586,87

LOTE 12-B: (COTA RESERVADA ME/EPP)

ITEM	ESPECIFICAÇÃO	UND	QUAND	PAB	MAC	MARCA	V. UNIT	V. TOTAL
1	AFASTADOR MINNESOTA Especificações	UNIDADE	2	2	0	CASSIFLEX	R\$ 14,00	R\$ 28,00
2	ALAVANCA SELDIN DIREITA (BANDEIRINHA) Especificações	UNIDADE	3	3	0	SELDIN	R\$ 27,00	R\$ 81,00
3	ALAVANCA SELDIN ESQUERDA (BANDEIRINHA) Especificações	UNIDADE	3	3	0	SELDIN	R\$ 27,00	R\$ 81,00
4	ALAVANCA SELDIN RETA Especificações	UNIDADE	3	3	0	SELDIN	R\$ 27,00	R\$ 81,00
5	ALVEOLÓTOMO RETO Especificações	UNIDADE	1	1	0	CASSIFLEX	R\$ 103,00	R\$ 103,00
6	APLICADOR DE DYCAL Especificações	UNIDADE	5	5	0	CASSIFLEX	R\$ 7,00	R\$ 35,00
7	ARCO DE OSTBY DOBRAVEL Especificações	UNIDADE	2	2	0	ANGELUS	R\$ 22,00	R\$ 44,00
8	BACIA INOX 30CM 2500ML Especificações	UNIDADE	5	3	2	ABC	R\$ 180,00	R\$ 900,00
9	BANDEJA 22X12X01 Especificações	UNIDADE	5	3	2	CASSIFLEX	R\$ 64,00	R\$ 320,00
10	BANDEJA RETANGULAR LISA INOX 30 X 20 X 4 CM Especificações	UNIDADE	5	3	2	ABC	R\$ 103,00	R\$ 515,00

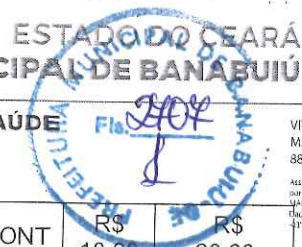

11	BROCAS GATES GLIDDEN N° 2 Especificações	N°	KIT	2	2	0	MICRODONT	R\$ 10,00	R\$ 20,00
12	BROCAS GATES GLIDDEN N° 3 Especificações	N°	KIT	2	2	0	MICRODONT	R\$ 10,00	R\$ 20,00
13	BRUNIDOR N° 29 Especificações		UNIDADE	3	3	0	CASSIFLEX	R\$ 7,00	R\$ 21,00
14	BRUNIDOR N° 33 Especificações		UNIDADE	3	3	0	CASSIFLEX	R\$ 10,00	R\$ 30,00
15	CABO DE BISTURI N° 3 E 4 DUPLO 17 CM P/ LÂMINAS N° 10 A 24 Especificações		UNIDADE	2	0	2	CASSIFLEX	R\$ 10,00	R\$ 20,00
16	CABO DE BISTURI N° 3 INÓX 13 CM P/ LÂMINAS N° 10 A 15 Especificações		UNIDADE	2	0	2	CASSIFLEX	R\$ 10,00	R\$ 20,00
17	CABO DE BISTURI N° 4 INÓX 14 CM P/ LÂMINAS N° 20 A 24 Especificações		UNIDADE	2	0	2	CASSIFLEX	R\$ 10,00	R\$ 20,00
18	CABO DE BISTURI N° 7 INÓX 17 CM P/ LÂMINAS N° 10 A 24 Especificações		UNIDADE	2	0	2	CASSIFLEX	R\$ 10,00	R\$ 20,00
19	CABO P/ BISTURI N° 3 Especificações		UNIDADE	3	3	0	CASSIFLEX	R\$ 10,00	R\$ 30,00
20	CABO P/ ESPELHO Especificações		UNIDADE	6	6	0	CASSIFLEX	R\$ 3,00	R\$ 18,00
21	CALCADOR DE PAIVA Especificações		UNIDADE	2	2	0	CASSIFLEX	R\$ 33,00	R\$ 66,00
22	CALCADOR DE WARD N°01 Especificações		UNIDADE	3	3	0	CASSIFLEX	R\$ 33,00	R\$ 99,00
23	CALCADOR DE WARD N°02 Especificações		UNIDADE	3	3	0	CASSIFLEX	R\$ 33,00	R\$ 99,00
24	CONJUNTO DE ASPIRAÇÃO ENDODÔNTICA(CÂNULA) Especificações		UNIDADE	2	2	0	CASSIFLEX	R\$ 39,00	R\$ 78,00
25	CUBA RETANGULAR LISA INÓX 37 X 27 X 4 CM Especificações		UNIDADE	6	4	2	ABC	R\$ 239,00	R\$ 1.434,00
26	CUBA RIM INÓX 26 X 12 CM 750ML Especificações		UNIDADE	8	6	2	CASSIFLEX	R\$ 89,00	R\$ 712,00
27	CURETA ALVEOLAR Especificações		UNIDADE	5	5	0	CASSIFLEX	R\$ 32,00	R\$ 160,00
28	CURETA DE DENTINA N°17 Especificações		UNIDADE	5	5	0	CASSIFLEX	R\$ 35,00	R\$ 175,00
29	CURETA DE DENTINA N°18 Especificações		UNIDADE	5	5	0	CASSIFLEX	R\$ 35,00	R\$ 175,00
30	CURETA GRACYE 11/12 Especificações		UNIDADE	6	6	0	CASSIFLEX	R\$ 9,00	R\$ 54,00
31	CURETA GRACYE 13/14 Especificações		UNIDADE	6	6	0	CASSIFLEX	R\$ 9,00	R\$ 54,00
32	CURETA GRACYE 5/6 Especificações		UNIDADE	4	4	0	CASSIFLEX	R\$ 9,00	R\$ 36,00
33	CURETA GRACYE 7/8 Especificações		UNIDADE	3	3	0	CASSIFLEX	R\$ 9,00	R\$ 27,00
34	CURETA MCCALL 01 Especificações		UNIDADE	6	6	0	ABC	R\$ 12,00	R\$ 72,00

35	CURETA MCCALL 13/14 Especificações	UNIDADE	6	6	0	ABC	R\$ 12,00	R\$ 72,00
36	CURETA MCCALL 17/18 Especificações	UNIDADE	6	6	0	ABC	R\$ 12,00	R\$ 72,00
37	DESCOLADOR DE MOLT Especificações	UNIDADE	3	3	0	ABC	R\$ 12,00	R\$ 36,00
38	ESPÁTULA Nº01 Especificações	UNIDADE	6	6	0	ABC	R\$ 11,00	R\$ 66,00
39	ESPÁTULA P/ CIMENTO Nº 24 Especificações	UNIDADE	4	4	0	ABC	R\$ 11,00	R\$ 44,00
40	ESPÁTULA P/ RESINA SUPRAFILL Especificações	UNIDADE	4	4	0	ABC	R\$ 104,00	R\$ 416,00
41	ESPÁTULAS 3S Especificações	UNIDADE	4	4	0	ABC	R\$ 54,00	R\$ 216,00
42	EXPLORADORES Nº05 Especificações	UNIDADE	5	5	0	ABC	R\$ 9,00	R\$ 45,00
43	FOICE 00 Especificações	UNIDADE	1	1	0	ABC	R\$ 12,00	R\$ 12,00
45	FÓRCEPS ADULTO Nº 150 Especificações	UNIDADE	1	1	0	ABC	R\$ 64,00	R\$ 64,00
46	FÓRCEPS ADULTO Nº 151 Especificações	UNIDADE	1	1	0	ABC	R\$ 64,00	R\$ 64,00
47	FÓRCEPS ADULTO Nº 16 Especificações	UNIDADE	1	1	0	ABC	R\$ 64,00	R\$ 64,00
48	FÓRCEPS ADULTO Nº 17 Especificações	UNIDADE	1	1	0	ABC	R\$ 64,00	R\$ 64,00
49	FÓRCEPS ADULTO Nº 18 L Especificações	UNIDADE	1	1	0	ABC	R\$ 64,00	R\$ 64,00
50	FÓRCEPS ADULTO Nº 18 R Especificações	UNIDADE	1	1	0	ABC	R\$ 64,00	R\$ 64,00
51	FÓRCEPS ADULTO Nº 65 Especificações	UNIDADE	1	1	0	ABC	R\$ 64,00	R\$ 64,00
52	FÓRCEPS INFANTIL Nº 01 Especificações	UNIDADE	1	1	0	ABC	R\$ 64,00	R\$ 64,00
53	FÓRCEPS INFANTIL Nº 04 Especificações	UNIDADE	1	1	0	ABC	R\$ 64,00	R\$ 64,00
54	FÓRCEPS INFANTIL Nº 05 Especificações	UNIDADE	1	1	0	ABC	R\$ 64,00	R\$ 64,00
55	FÓRCEPS INFANTIL Nº 06 Especificações	UNIDADE	1	1	0	ABC	R\$ 64,00	R\$ 64,00
56	FÓRCEPS INFANTIL Nº 150 Especificações	UNIDADE	1	1	0	ABC	R\$ 64,00	R\$ 64,00
57	FÓRCEPS INFANTIL Nº 151 Especificações	UNIDADE	1	1	0	ABC	R\$ 64,00	R\$ 64,00
58	FÓRCEPS INFANTIL Nº 16 PONTA LONGA Especificações	UNIDADE	1	1	0	ABC	R\$ 64,00	R\$ 64,00
59	FÓRCEPS INFANTIL Nº 44 Especificações	UNIDADE	1	1	0	ABC	R\$ 64,00	R\$ 64,00
60	FÓRCEPS INFANTIL Nº 65 Especificações	UNIDADE	1	1	0	ABC	R\$ 64,00	R\$ 64,00



61	FÓRCEPS Nº 69 ADULTO Especificações	UNIDADE	1	1	0	ABC	R\$ 64,00	R\$ 64,00
62	FÓRCEPS Nº 69 INFANTIL Especificações	UNIDADE	1	1	0	ABC	R\$ 64,00	R\$ 64,00
63	KIT DE ALAVANCA INFANTIL Especificações	KIT	2	2	0	CASSIFLEX	R\$ 94,00	R\$ 188,00
64	LIMA FLEXOFIL 1º SERIE 31MM Especificações	KIT COM 6	8	8	0	DENTSPLY	R\$ 100,00	R\$ 800,00
65	LIMA FLEXOFIL 2º SERIE 25MM Especificações	KIT COM 6	8	8	0	DENTSPLY	R\$ 100,00	R\$ 800,00
66	LIMA HEDSTROEN 1º SÉRIE 25MM Especificações	KIT COM 6	8	8	0	DENTSPLY	R\$ 93,00	R\$ 744,00
67	LIMA P/ OSSO Especificações	UND	3	3	0	CASSIFLEX	R\$ 36,00	R\$ 108,00
68	LIMAS ESPECIAIS #10 DE 25MM Especificações	KIT COM 6	8	8	0	DENTSPLY	R\$ 93,00	R\$ 744,00
69	LIMAS FLEXOFIL 1º SÉRIE 25MM Especificações	KIT COM 6	8	8	0	DENTSPLY	R\$ 93,00	R\$ 744,00
70	PINÇA ALLIS-COSTA 25 CM PARA PERINEAL, AÇO INOXIDÁVEL Especificações	UNIDADE	1	1	0	ABC	R\$ 91,00	R\$ 91,00
71	PINÇA ANATÔMICA DENTE DE RATO 12 CM Especificações	UNIDADE	7	4	3	CASSIFLEX	R\$ 12,00	R\$ 84,00
72	PINÇA ANATÔMICA DISSECÇÃO C/ SERRILHA 12 CM Especificações	UNIDADE	7	4	3	CASSIFLEX	R\$ 12,00	R\$ 84,00
73	PINÇA ANATÔMICA, FABRICADA EM AÇO INOX, COM 14 CM DE COMPRIMENTO Especificações	UNIDADE	7	4	3	CASSIFLEX	R\$ 12,00	R\$ 84,00
74	PINÇA CLÍNICA Especificações	UNIDADE	10	7	3	CASSIFLEX	R\$ 12,00	R\$ 120,00
75	PINÇA DENTE-DE-RATO, FABRICADA EM AÇO INOX, COM 14 CM DE COMPRIMENTO, COM "DENTES" SOBREPOSTOS EM SUA PORÇÃO DISTAL; Especificações	UNIDADE	7	4	3	CASSIFLEX	R\$ 12,00	R\$ 84,00
76	PINÇA KELLY RETO, FABRICADA EM AÇO INOX, COM 12 CM DE COMPRIMENTO Especificações	UNIDADE	9	6	3	CASSIFLEX	R\$ 41,00	R\$ 369,00
77	PINÇA PROFESSOR MEDINA PARA BIOPSIA UTERINA 24CM 3MM, AÇO INOXIDÁVEL AISI-420 Especificações	UNIDADE	1	1	0	ABC	R\$ 312,00	R\$ 312,00
78	PORTA AGULHA MAYO HEGAR 14CM Especificações	UNIDADE	4	3	1	ABC	R\$ 28,00	R\$ 112,00
79	PORTA AGULHA MAYO MATHIER 14CM Especificações	UNIDADE	3	3	0	ABC	R\$ 55,00	R\$ 165,00
80	PORTA AMALGAMA METAL Especificações	UNIDADE	1	1	0	ABC	R\$ 55,00	R\$ 55,00
81	PORTA TOFFLEMIRE Especificações	MATRIZ UNIDADE	1	1	0	ABC	R\$ 31,00	R\$ 31,00

SECRETARIA DE SAÚDE

VIVIANE DE LIMA
MAIA:05851485388
485388

Assinado de forma digital por VIVIANE DE LIMA
MAIA:05851485388
Dados: 2023.01.31 10:15:00 -03'00'

82	RÉGUA MILIMETRADA ENDODÔNTICA Especificações	UNIDADE	2	2	0	CASSIFLEX	R\$ 11,00	R\$ 22,00
83	SERINGA CARPULE INOX Especificações	UNIDADE	5	5	0	CASSIFLEX	R\$ 36,00	R\$ 180,00
84	SINDESMOTOMO Especificações	UNIDADE	5	5	0	CASSIFLEX	R\$ 32,00	R\$ 160,00
85	SONDA EXPLORADORA Especificações	UNIDADE	3	3	0	CASSIFLEX	R\$ 7,00	R\$ 21,00
86	SONDA MILIMETRADA OMS Especificações	UNIDADE	3	3	0	CASSIFLEX	R\$ 34,00	R\$ 102,00
87	TESOURA CLÍNICA RETA Especificações	UNIDADE	5	3	2	CASSIFLEX	R\$ 17,00	R\$ 85,00
88	TESOURA MAYO STILLE ABC 15CM RETA Especificações	UNIDADE	2	2	0	CASSIFLEX	R\$ 64,00	R\$ 128,00
89	TESOURA SPENCER ABC 9CM RETA Especificações	UNIDADE	3	3	0	CASSIFLEX	R\$ 19,00	R\$ 57,00
VALOR DO LOTE (QUATORZE MIL, DUZENTOS E CINQUENTA E TRES REAIS)								R\$ 14.253,00

LOTE 14-EXC: (EXCLUSIVO ME/EPP)

ITEM	ESPECIFICAÇÃO	UND	QUAND	PAB	MAC	Marca	V. Unit	V. TOTAL
1	BROCA ESFÉRICA CARBIDE FG Nº 02 Especificações	UNIDADE	45	45	0	KG	R\$ 13,18	R\$ 593,10
2	BROCA ESFÉRICA CARBIDE FG Nº 04 Especificações	UNIDADE	45	45	0	KG	R\$ 13,18	R\$ 593,10
3	BROCA ESFÉRICA CARBIDE FG Nº 06 Especificações	UNIDADE	45	45	0	KG	R\$ 13,18	R\$ 593,10
4	BROCA ESFÉRICA CARBIDE FG Nº 06 Especificações	UNIDADE	45	45	0	KG	R\$ 13,18	R\$ 593,10
5	BROCA CIRURGICA N 702 Especificações	UNIDADE	40	40	0	KG	R\$ 15,84	R\$ 633,60
6	BROCA CIRURGICA Nº 6 HL Especificações	UNIDADE	40	40	0	KG	R\$ 15,84	R\$ 633,60
7	BROCA DIAMANTADA CILINDRICA 1091 Especificações	UNIDADE	50	50	0	KG	R\$ 9,84	R\$ 492,00
8	BROCA DIAMANTADA CILINDRICA 1092 Especificações	UNIDADE	50	50	0	KG	R\$ 9,84	R\$ 492,00
9	BROCA DIAMANTADA CILINDRICA 1093 Especificações	UNIDADE	50	50	0	KG	R\$ 9,84	R\$ 492,00
10	BROCA DIAMANTADA CILINDRICA 1094 Especificações	UNIDADE	50	50	0	KG	R\$ 9,84	R\$ 492,00



AV. QUEIROZ PESSOA, 435 - CENTRO, BANABUIÚ - CE, 63960-000

FACEBOOK E INSTAGRAM: @GOVBANABUIU | WWW.BANABUIU.CE.GOV.BR

LICITACAO@BANABUIU.CE.GOV.BR

11	BROCA DIAMANTADA CILINDRICA 1095 Especificações	UNIDADE	50	50	0	KG	R\$ 9,84	R\$ 492,00
12	BROCA DIAMANTADA CILINDRICA 1096 Especificações	UNIDADE	50	50	0	KG	R\$ 9,84	R\$ 492,00
13	BROCA DIAMANTADA ESFÉRICA 1013 Especificações	UNIDADE	50	50	0	KG	R\$ 9,84	R\$ 492,00
14	BROCA DIAMANTADA ESFÉRICA 1014 Especificações	UNIDADE	50	50	0	KG	R\$ 9,84	R\$ 492,00
15	BROCA DIAMANTADA ESFÉRICA 1015 Especificações	UNIDADE	50	50	0	KG	R\$ 9,84	R\$ 492,00
16	BROCA DIAMANTADA ESFÉRICA 1016 Especificações	UNIDADE	50	50	0	KG	R\$ 9,84	R\$ 492,00
17	BROCA DIAMANTADA ESFÉRICA 1016 HL Especificações	UNIDADE	50	50	0	KG	R\$ 3,89	R\$ 194,50
18	BROCA DIAMANTADA P/ ACABAMENTO 3118F Especificações	UNIDADE	45	45	0	KG	R\$ 3,89	R\$ 175,05
19	BROCA DIAMANTADA P/ ACABAMENTO 3168F Especificações	UNIDADE	45	45	0	KG	R\$ 3,89	R\$ 175,05
20	BROCA DIAMANTADA P/ ACABAMENTO 3195F Especificações	UNIDADE	45	45	0	KG	R\$ 3,89	R\$ 175,05
21	BROCA DIAMANTADA TRONCO CONICA 1032 Especificações	UNIDADE	45	45	0	KG	R\$ 3,89	R\$ 175,05
22	BROCA DIAMANTADA TRONCO CONICA 1034 Especificações	UNIDADE	45	45	0	KG	R\$ 3,89	R\$ 175,05
23	BROCA ENDO Z Especificações	UNIDADE	20	20	0	KG	R\$ 32,27	R\$ 645,40
24	BROCA ESFÉRICA CARBIDE FG Nº 08 Especificações	UNIDADE	45	45	0	KG	R\$ 13,18	R\$ 593,10
25	BROCA ESFÉRICA DE AÇO Nº 02 DE BAIXA ROTAÇÃO Especificações	UNIDADE	25	25	0	KG	R\$ 13,18	R\$ 329,50
26	BROCA ESFÉRICA DE AÇO Nº 04 DE BAIXA ROTAÇÃO Especificações	UNIDADE	25	25	0	KG	R\$ 13,18	R\$ 329,50
27	BROCA ESFÉRICA DE AÇO Nº 08 DE BAIXA ROTAÇÃO Especificações	UNIDADE	25	25	0	KG	R\$ 13,18	R\$ 329,50
28	BROCA ESFÉRICA DE AÇO Nº 10 DE BAIXA ROTAÇÃO Especificações	UNIDADE	25	25	0	KG	R\$ 13,18	R\$ 329,50
29	BROCA ZECRYA Especificações	UNIDADE	20	20	0	KG	R\$ 20,84	R\$ 416,80
30	KIT P/ ACABAMENTO DE RESINA Especificações	UNIDADE	20	20	0	KG	R\$ 118,17	R\$ 2.363,40

VALOR DO LOTE (QUATORZE MIL, NOVECENTOS E SESENTA E SEIS REAIS E CINCO CENTAVOS)

R\$
14.966,05

LOTE 15-B: (COTA RESERVADA ME/EPP)

ITEM	ESPECIFICAÇÃO	UND	QTD	PAB	MAC	MARCA	V. UNIT	V. TOTAL
1	ABRIDOR DE BOCA PLÁSTICO - ADULTO Especificações	UNIDADE	3	3	0	MAQUIRA	R\$ 20,00	R\$ 60,00
2	ABRIDOR DE BOCA PLÁSTICO - INFANTIL Especificações	UNIDADE	3	3	0	MAQUIRA	R\$ 20,00	R\$ 60,00
3	AGULHA GENIVAL CURTA TRIBISSELADA E SILICINIZADA ESTERILIZADA C/ RAIO GAMA COBALTO, CX C/ 100 UNID Especificações	CAIXA	15	15	0	DFL	R\$ 101,00	R\$ 1.515,00
4	AGULHA GENIVAL LONGA Especificações	CAIXA	5	5	0	PROCARE	R\$ 33,00	R\$ 165,00
5	ANESTESICO ARTICAINA CX C/ 50 Especificações	CAIXA	10	10	0	DFL	R\$ 153,00	R\$ 1.530,00
6	ANESTÉSICO CLORIDRATOS DE LIDOCAÍNA E DE FENILEFRINA CX C/50 UNID Especificações	CAIXA	22	22	0	SSWHITE	R\$ 73,00	R\$ 1.606,00
7	ANESTÉSICO MEPIVACAÍNA C/ VASO CX C/ 50 UNID Especificações	CAIXA	8	8	0	DFL	R\$ 140,00	R\$ 1.120,00
8	ANESTÉSICO MEPIVACAÍNA S/ VASO CX C/ 50 UNID Especificações	CAIXA	8	8	0	DFL	R\$ 140,00	R\$ 1.120,00
9	ANESTESICO PRILOCAINA CX C/ 50 Especificações	CAIXA	8	8	0	DFL	R\$ 103,00	R\$ 824,00
10	ANESTÉSICO TÓPICO GEL 12G Especificações	TUBO	10	10	0	DFL	R\$ 11,00	R\$ 110,00
11	BROQUERIO INOX Especificações	UNIDADE	1	1	0	FAMI	R\$ 82,00	R\$ 82,00
12	BROQUERIO MISTO 60 FUROS Especificações	UNIDADE	2	2	0	CASSIFLEX	R\$ 58,00	R\$ 116,00
13	CIMENTO CIRURGICO (PASTA) Especificações	UNIDADE	1	1	0	MAQUIRA	R\$ 53,00	R\$ 53,00
14	CIMENTO ENDIDÔNTICO Especificações	KIT	5	5	0	BIODINAMICA	R\$ 47,00	R\$ 235,00
15	CIMENTO OBTURADOR TEMPORÁRIO Especificações	UNIDADE	3	3	0	MAQUIRA	R\$ 25,00	R\$ 75,00
16	CLOREXIDINA GEL Especificações	BISNAGA	2	2	0	MAQUIRA	R\$ 27,00	R\$ 54,00
17	COLGADURA P/ RX Especificações	UNIDADE	1	1	0	CASSIFLEX	R\$ 7,00	R\$ 7,00
18	CONE FINE MEDIUM DE 28 MM Especificações	KIT	5	5	0	ODOUS DE DEUS	R\$ 101,00	R\$ 505,00
19	CONE MEDIUM 28 MM Especificações	KIT	8	8	0	ODOUS DE DEUS	R\$ 101,00	R\$ 808,00
20	DESINFETANTE HOSPITALAR GERMIO, EMBALAGEM C/ 01 LT Especificações	UNIDADE	15	15	0	RIOQUIMICA	R\$ 61,00	R\$ 915,00
21	DIGLUCONATO DE CLOREXIDINA 0,12% Especificações	FRASCO	8	8	0	RIOQUIMICA	R\$ 49,00	R\$ 392,00
22	ESCOVA DE ROBSON BRANCA Especificações	UNIDADE	25	25	0	AF DO BRASIL	R\$ 3,00	R\$ 75,00

SECRETARIA DE SAÚDE

VIVIANE DE
LIMA
MAIA:0585148
5388

Assinado de forma
digital por VIVIANE
DE LIMA
MAIA:05851485388
Dados: 2023.01.31
10:18:51 -03'00'

23	ESCOVA P/ BROCA (LAVAGEM) Especificações	UNIDADE	3	3	0	AF DO BRASIL	R\$ 3,00	R\$ 9,00
24	ESPONJA HEMOSTÁTICA DE COLÁGENO HIDROLIZADO (GELATINA) LIOFILIZADA Especificações	CAIXA	3	3	0	MAQUIRA	R\$ 301,00	R\$ 903,00
25	FIO DE SUTURA AGULHA ALGODÃO 2-0 C/24 Especificações	CAIXA	20	20	0	SHALON	R\$ 61,00	R\$ 1.220,00
26	FIO DE SUTURA AGULHA ALGODÃO 3-0 C/24 Especificações	CAIXA	20	20	0	SHALON	R\$ 61,00	R\$ 1.220,00
27	FIO DENTAL 100M ROLO Especificações	UNIDADE	5	5	0	HILLO	R\$ 4,00	R\$ 20,00
28	FIXADOR PARA RAIOS X 475 ML Especificações	FRASCO	5	5	0	LYSANDA	R\$ 23,00	R\$ 115,00
29	FLUOR GEL P/ APLICAÇÃO TÓPICA ACIDULADO 200ML Especificações	FRASCO	6	6	0	MAQUIRA	R\$ 14,00	R\$ 84,00
30	FLUOR GEL P/ APLICAÇÃO TÓPICA NEUTRO 200ML Especificações	FRASCO	6	6	0	MAQUIRA	R\$ 14,00	R\$ 84,00
31	MOLDURA P/ RAIOS X Especificações	PACOTE	2	2	0	MAQUIRA	R\$ 58,00	R\$ 116,00
32	ÓLEO LUBRIFICANTE P/ ALTA E BAIXA ROTAÇÃO 100ML Especificações	TUBO	4	4	0	MAQUIRA	R\$ 28,00	R\$ 112,00
33	PAPEL P/ ARTICULAÇÃO CARBONO (BLOCO C/ 12 FL) DUPLA FACE Especificações	BLOCO	5	5	0	MAQUIRA	R\$ 8,00	R\$ 40,00
34	PASTA PROFILÁTICA 90G Especificações	UNIDADE	7	7	0	MAQUIRA	R\$ 17,00	R\$ 119,00
35	PASTILHAS P/ EVIDENCIAÇÃO CX C/120 Especificações	CAIXA	10	10	0	BIODINAMICA	R\$ 18,00	R\$ 180,00
36	PEDRA ARKANSAS Especificações	UNIDADE	1	1	0	HU- FRIENDY	R\$ 413,00	R\$ 413,00
37	PEDRA POMES 100G Especificações	UNIDADE	4	4	0	BIODINAMICA	R\$ 18,00	R\$ 72,00
38	PELÍCULA P/ RAIOS X CX C/100 UNID Especificações	CAIXA	3	3	0	CARESTREAM	R\$ 380,00	R\$ 1.140,00
39	PELÍCULA P/ RAIOS X CX C/150 UNID Especificações	CAIXA	3	3	0	CARESTREAM	R\$ 470,00	R\$ 1.410,00
40	PELÍCULA P/ RAIOS X OCLUSAL C/ 25 Especificações	CAIXA	1	1	0	CARESTREAM	R\$ 470,00	R\$ 470,00
41	PLACA DE VIDRO Especificações	UNIDADE	4	4	0	DENTAL	R\$ 7,00	R\$ 28,00
42	POTE DAPPEN Especificações	UNIDADE	5	5	0	MAQUIRA	R\$ 6,00	R\$ 30,00
43	REVELADOR P/ RAIOS X 475ML Especificações	FRASCO	5	5	0	AF DO BRASIL	R\$ 13,00	R\$ 65,00
44	SACA BROCA P/ CANETA Especificações	PACOTE	1	1	0	DENTFLEX	R\$ 54,00	R\$ 54,00
45	SOLUÇÃO EDTA Especificações	FRASCO	3	3	0	AF DO BRASIL	R\$ 5,00	R\$ 15,00
46	SOLUÇÃO HEMOSTÁTICA TÓPICA 10ML SEM EPINFRINA Especificações	FRASCO	5	5	0	MAQUIRA	R\$ 35,00	R\$ 175,00
47	SUGADOR CIRURGICO CX C/20 UND Especificações	CAIXA	20	20	0	MAQUIRA	R\$ 46,00	R\$ 920,00

48	SUGADOR DE SALIVA DESCARTÁVEL DOBRÁVEL - PCT C/40 Especificações	PACOTE	40	40	0	MAQUIRA	R\$ 84,00	R\$ 3.360,00
49	SUGADOR ENDODONTICO DESCARTÁVEL Especificações	PACOTE	10	10	0	MAQUIRA	R\$ 84,00	R\$ 840,00
50	TESTE DE VITALIDADE 200ML Especificações	UNIDADE	2	2	0	MAQUIRA	R\$ 118,00	R\$ 236,00
51	TRICRESOL FORMALIBA Especificações	FRASCO	6	6	0	MAQUIRA	R\$ 20,00	R\$ 120,00
52	VERNIZ C/ FLUOR 10ML Especificações	UNIDADE	3	3	0	SSWHITE	R\$ 65,00	R\$ 195,00
VALOR DO LOTE (VINTE E CINCO MIL, CENTO E NOVENTA E DOIS REAIS)								R\$ 25.192,00

LOTE 16-B: (COTA RESERVADA ME/EPP)

ITEM	ESPECIFICAÇÃO	UND	QTD	PAB	MAC	MARCA	V. UNIT	V. TOTAL
1	AC URICO 100ML Especificações	KIT	1	0	1	LABTEST	R\$ 110,78	R\$ 110,78
2	ADAPTADOR PARA AGULHA DE COLETA A VACUO Especificações	UNIDADE	3	0	3	VACUPLAST	R\$ 0,87	R\$ 2,61
3	AGUA PARA INJEÇÃO 500ML Especificações	UNIDADE	5	0	5	FRESENIUS	R\$ 5,01	R\$ 25,05
4	AGULHA PARA COLETA A VACUO 25X7 CAIXA COM NO MINIMO 100 UNIDADES Especificações	CAIXA	20	0	20	CRAL	R\$ 42,70	R\$ 854,00
5	AMILASE CINÉTICA Especificações	KIT	1	0	1	LABTEST	R\$ 71,55	R\$ 71,55
6	ANTÍGENO RPR PARA VDRL PARA NO MINIMO 300 TESTES Especificações	KIT	2	0	2	BIOCLIN	R\$ 88,47	R\$ 176,94
7	ASO COM CONTROLE APRESENTAÇÃO DE NO MINIMO 100 TESTES Especificações	KIT	2	0	2	BIOTECNICA	R\$ 85,01	R\$ 170,02
8	BILIRRUBINA DIRETA AUTOMAÇÃO Especificações	KIT	1	0	1	BIOCLIN	R\$ 92,65	R\$ 92,65
9	BILIRRUBINA TOTAL AUTOMAÇÃO Especificações	KIT	1	0	1	BIOCLIN	R\$ 107,70	R\$ 107,70
10	CALIBRADOR DE BIOQUIMICA Especificações	KIT	1	0	1	ANGELUS	R\$ 161,55	R\$ 161,55
11	COLESTEROL TOTAL 200ML Especificações	KIT	3	0	3	INTERKIT	R\$ 157,71	R\$ 473,13
12	COLETOR UNIVERSAL 80ML Especificações	UNIDADE	300	0	300	SR	R\$ 0,62	R\$ 186,00
13	CONTROLE DE BIOQUIMICA, NIVEL NORMAL Especificações	KIT	1	0	1	GOLD ANALISA	R\$ 136,36	R\$ 136,36
14	CPK AUTOMAÇÃO Especificações	KIT	1	0	1	BIOCLIN	R\$ 169,05	R\$ 169,05

SECRETARIA DE SAÚDE

VIVIANE DE LIMA
MAIA:05851485388
485388
Assinado de forma digital por VIVIANE DE LIMA
MAIA:05851485388
Dados: 2023.01.31 10:19:41 -03'00

15	CREATININA CINÉTICA 200ML Especificações	KIT	1	0	1	BIOCLIN	R\$ 153,86	R\$ 153,86
16	CURATIVO TIPO BLOOD STOP ESTÉRIL POS COLETA. CAIXA COM NO MINIMO 500 TESTES Especificações	CAIXA	2	0	2	KASVIN	R\$ 57,70	R\$ 115,40
17	ESTANTE PARA TUBO 12X 75 C/60 ESPAÇOS Especificações	UNIDADE	1	0	1	GLOBAL	R\$ 69,24	R\$ 69,24
18	ESTANTE PARA TUBO 12X 75 C/90 ESPAÇOS Especificações	UNIDADE	1	0	1	LABOR IMPORT	R\$ 8,39	R\$ 8,39
19	FATOR REUMATÓIDE COM CONTROLE. APRESENTAÇÃO DE NO MINIMO 100 TESTES Especificações	KIT	3	0	3	MBIOLOG	R\$ 105,78	R\$ 317,34
20	FERRITINA AUTOMAÇÃO COM CALIBRADOR Especificações	KIT	1	0	1	BIOCLIN	R\$ 107,70	R\$ 107,70
21	FITA PARA URANÁLISE C/ 100 Especificações	TUBO	4	0	4	CRAL	R\$ 73,09	R\$ 292,36
22	GAMA GT Especificações	KIT	1	0	1	WIENER	R\$ 625,05	R\$ 625,05
23	GLICOSE 500ML Especificações	KIT	1	0	1	FRESENIUS	R\$ 4,33	R\$ 4,33
24	GLUC UP PARA TOTG 75G 300ML Especificações	FRASCO	40	0	40	NEWPROV	R\$ 55,37	R\$ 2.214,80
25	HDL COLESTEROL DIRETO COM PADRÃO Especificações	KIT	1	0	1	LABTEST	R\$ 55,78	R\$ 55,78
26	LAMINA PONTA FOSCA CAIXA COM 50 UNIDADES Especificações	CAIXA	1	0	1	FIRSTLAB	R\$ 7,43	R\$ 7,43
27	LAMINAS K-CELL PARA CONTAGEM DE SEDIMENTO URINARIO CX COM 100 Especificações	CAIXA	1	0	1	CRAL	R\$ 767,36	R\$ 767,36
28	LAMINULA 22X22 C/100 Especificações	CAIXA	3	0	3	FIRSTLAB	R\$ 4,76	R\$ 14,28
29	LIPASE CINÉTICA Especificações	KIT	1	0	1	BIOCLIN	R\$ 215,40	R\$ 215,40
32	PCR COM CONTROLE. APRESENTAÇÃO DE NO MÍNIMO 100 TESTES Especificações	KIT	6	0	6	EBRAM	R\$ 188,48	R\$ 1.130,88
40	PONTEIRA AMARELA DESCARTAVEL PARA PIPETA AUTOMATICA ATE 200ML COM 1000 Especificações	PACOTE	2	0	2	LABOR IMPORT	R\$ 38,47	R\$ 76,94





41	SOLUÇÃO DE LIMPEZA PARA EQUIPAMENTO AUTOMÁTICO DE BIOQUÍMICA. Especificações	FRASCO	1	0	1	BIOCLIN	R\$ 284,64	R\$ 284,64
42	SORO ANTI A FRASCO COM 10 ML Especificações	FRASCO	1	0	1	EBRAM	R\$ 51,93	R\$ 51,93
43	SORO ANTI B FRASCO COM 10 ML Especificações	FRASCO	1	0	1	EBRAM	R\$ 50,01	R\$ 50,01
44	SORO ANTI D FRASCO COM 10 ML Especificações	FRASCO	2	0	2	EBRAM	R\$ 96,17	R\$ 192,34
45	TGO CINÉTICA Especificações	KIT	1	0	1	BIOTÉCNICA	R\$ 113,28	R\$ 113,28
46	TGP CINÉTICA Especificações	KIT	1	0	1	BIOTÉCNICA	R\$ 113,28	R\$ 113,28
47	TRIGLICÉRIDEOS 200ML Especificações	KIT	2	0	2	PURA VIDA	R\$ 153,67	R\$ 307,34
48	TROPONINA TESTE RÁPIDO SANGUE/SORO/PLASMA Especificações	CAIXA	2	0	2	EBRAM	R\$ 250,02	R\$ 500,04
49	TUBO DE HEMOLISE DE VIDRO 12X75. CAIXA COM NO MÍNIMO 250 UNIDADES. Especificações	CAIXA	2	0	2	KASVI	R\$ 548,12	R\$ 1.096,24
50	TUBO ESTERIL DE TRANSPORTE SEM ADITIVO 4ML COM 100 Especificações	CAIXA	4	0	4	FIRSTLAB	R\$ 34,62	R\$ 138,48
51	TUBO PET COM FEL SEPARADOR 5ML DE COLETA A VÁCUO C/100 Especificações	PACOTE	25	0	25	BD	R\$ 326,95	R\$ 8.173,75
52	TUBO PET EDTA 4ML DE COLETA A VÁCUO C/100 Especificações	PACOTE	15	0	15	BD	R\$ 188,48	R\$ 2.827,20
53	TUBO TIPO FALCON 15 ML Especificações	UNIDADE	5	0	5	CRAL	R\$ 0,49	R\$ 2,45
54	UREIA CINÉTICA Especificações	KIT	2	0	2	LABTEST	R\$ 218,48	R\$ 436,96
55	ZIEHL NEELSEN KIT COM 3X500 ML Especificações	KIT	1	0	1	NEWPROV	R\$ 96,17	R\$ 96,17
VALOR DO LOTE (VINTE E TRÊS MIL, DUZENTOS E NOVENTA OITO REAIS E QUATRO CENTAVOS)								R\$ 23.298,04

LOTE 17: (EXCLUSIVO ME/EPP)

ITEM	ESPECIFICAÇÃO	UND	PAB	MAC	MARCA	V. UNITÁRIO	V. TOTAL
1	AGENTE DESPROTEINIZANTE PARA LIMPAR O SISTEMA DE ABERTURAS EM CONTADORES DE CÉLULAS, ESPECÍFICO	FRASCO	0	3	DIAGNO	R\$ 106,36	R\$ 319,08



	PARA O EQUIPAMENTO ICOUNTER 3D Especificações							
2	DETERGENTE ENZIMÁTICO PARA LIMPEZA DE CONTADORES DE CÉLULAS SANGUINEAS, ESPECÍFICO PARA O EQUIPAMENTO ICOUNTER 3D Especificações	LITRO	0	3	RIOQUIMICA	R\$ 346,18	R\$ 1.038,54	
3	REATIVO LIZANTE PARA DETERMINAÇÃO DE HEMOGLOBINA CONTAGEM E DISTRIBUIÇÃO DE SUBPOPULAÇÃO LEUCOCITÁRIO, ESPECÍFICO PARA O EQUIPAMENTO ICOUNTER 3D Especificações	LITRO	0	10	DIAGNO	R\$ 821,21	R\$ 8.212,10	
4	SOLUÇÃO DILUENTE PARA CONTAGEM E DISTRIBUIÇÃO DE CÉLULAS SAGUINEAS 10L, ESPECÍFICO PARA O EQUIPAMENTO ICOUNTER 3D Especificações	GALÃO	0	10	MINDRAY	R\$ 586,58	R\$ 5.865,80	
VALOR DO LOTE (QUINZE MIL, QUATROCENTOS E TRINTA E CINCO REAIS E CINQUENTA E DOIS CENTAVOS)							R\$ 15.435,52	

LOTE 18-B: (COTA RESERVADA ME/EPP)

ITEM	ESPECIFICAÇÃO	UND	QTD	PAB	MAC	Marca	V. Unitário	V. TOTAL
1	XARELTO 15MG Especificações	CAIXA	15	0	15	BAYER	R\$ 466,94	R\$ 7.004,05
2	XARELTO 20 MG Especificações	CAIXA	15	0	15	BAYER	R\$ 478,67	R\$ 7.180,05
VALOR DO LOTE (QUATORZE MIL, CENTO E OITENTA REAIS E DEZCENTAVOS)								R\$14.184,15

CLÁUSULA TERCEIRA – DO VALOR E DO PAGAMENTO

3.1. O presente contrato tem o valor global de **R\$ 569.582,06 (QUINHENTOS E SESSENTA E NOVE MIL, QUINHENTOS E OITENTA E DOIS REAIS E SEIS CENTAVOS)**, a ser pago na proporção da entrega dos bens, segundo as autorizações de fornecimento/ordens de compra expedidas, de conformidade com as notas fiscais/faturas devidamente atestadas pelo gestor da despesa, acompanhadas das certidões federais, estaduais e municipais, todas atualizadas, observadas as condições da proposta de preços adjudicada.

3.2. A CONTRATANTE efetuará o pagamento após entrega do produto, conforme verificação do mesmo pelo setor responsável e após o encaminhamento da documentação tratada no caput desta cláusula, observadas as disposições editalícias.

3.2.1. O pagamento será efetuado em até 30 (trinta) dias após o encaminhamento da documentação tratada neste subitem, observadas as disposições editalícias, através de crédito na conta bancária do prestador ou através de cheque nominal.

3.3. Por ocasião da entrega do material licitado a CONTRATADA deverá apresentar recibo em 02 (duas) vias e a respectiva nota fiscal. A fatura e nota fiscal deverá ser emitida em nome do Município de Banabuiú/CE – As Unidade Gestora.

3.4. Todas as informações necessárias à emissão da fatura e nota fiscal deverão ser requeridas junto as Unidade Gestora do Município.

CLÁUSULA QUARTA – DA VIGÊNCIA

4.1. O presente Instrumento produzirá seus jurídicos e legais efeitos a partir da data de sua assinatura e vigorará até **31 de Dezembro de 2023**.

CLÁUSULA QUINTA – DA ORIGEM DOS RECURSOS

5.1. As despesas deste contrato correrão por conta das dotações orçamentárias da Secretaria de Saúde, **10.302.0007.2.014.0000**; **manutenção do atendimento ambulatorial e hospitalar, 10.301.0006.2.012.0000**: manutenção das ações de atenção básica a saúde. **3.3.90.30.00** – Material de Consumo.

CLÁUSULA SEXTA – DA OBRIGAÇÃO DAS PARTES

6.1. As partes se obrigam reciprocamente a cumprir integralmente as disposições do instrumento convocatório, da Lei Nº. 8.666/93, alterada e consolidada e da Lei Nº. 10.520/02.

6.2. A CONTRATADA obriga-se a:

6.2.1. Entregar os produtos licitados no prazo **05 (cinco) dias**, contados do recebimento da ordem de compra, nos locais determinados pela as Unidade Gestora do Município, observando rigorosamente as especificações contidas no termo de referência, nos anexos e disposições constantes de sua proposta de preços, assumindo a responsabilidade pelo pagamento de todos os impostos, taxas e quaisquer ônus de origem federal, estadual e municipal, bem como, quaisquer encargos judiciais ou extrajudiciais, sejam trabalhistas, previdenciários, fiscais e comerciais resultantes da execução do contrato que lhes sejam imputáveis, inclusive com relação a terceiros, em decorrência da celebração do contrato, e ainda:

a) A reparar, corrigir, remover ou substituir, às suas expensas, no total ou em parte, o objeto do contrato em que se verificarem vícios, defeitos ou incorreções;

b) Responsabilizar-se pelos danos causados diretamente à Administração ou a terceiros, decorrentes de sua culpa ou dolo na execução do contrato, não excluindo ou reduzindo essa responsabilidade a fiscalização ou o acompanhamento pelo órgão interessado;

c) Aceitar, nas mesmas condições contratuais, os acréscimos ou supressões que se fizerem no fornecimento, até 25% (vinte e cinco por cento) do valor inicial atualizado do contrato, na forma do § 1º do art. 65 da Lei Nº. 8.666/93;

6.2.2. No caso de constatação da inadequação do objeto licitado às normas e exigências especificadas no termo de referência, no edital ou na proposta de preços da CONTRATADA, a CONTRATANTE os recusará, devendo no prazo máximo de 24 (vinte e quatro) horas ser adequados às supracitadas condições;

6.3. A CONTRATANTE obriga-se a:

6.3.1. Efetuar o pagamento a CONTRATADA na forma prevista neste instrumento;

CLÁUSULA SÉTIMA – DAS ALTERAÇÕES E REAJUSTE DO CONTRATO

7.1. Qualquer alteração contratual só poderá ser feita através de aditivo, e se contemplada pelo art. 65 da Lei Nº. 8.666/93, e suas alterações posteriores, após apresentação da devida justificativa pela autoridade administrativa.

7.2. O equilíbrio econômico-financeiro do contrato será buscado sempre que necessário para restabelecer as condições previamente pactuadas, mediante solicitação da CONTRATADA devidamente justificada e acompanhada dos documentos que comprovem o desequilíbrio.

CLÁUSULA OITAVA – DAS SANÇÕES

8.1. Na hipótese de descumprimento, por parte do fornecedor, de qualquer das obrigações definidas neste instrumento, ou em outros documentos que o complementem, serão aplicadas, sem prejuízo das sanções previstas na Lei Nº. 8.666/93, alterada e consolidada, as seguintes penas:

8.1.1. Se o fornecedor ensejar o retardamento da entrega de seu objeto, não mantiver a proposta, falhar ou fraudar na execução do fornecimento, comportar-se de modo inidôneo ou cometer fraude fiscal, ficará impedido de licitar e contratar com o Município de Banabuiú/CE e será descredenciado no Cadastro de Fornecedores do Município de Banabuiú/CE pelo prazo de até 05 (cinco) anos, sem prejuízo de aplicação das seguintes multas e das demais cominações legais:

SECRETARIA DE SAÚDE

VIVIANE
DE LIMA
MAIA:058
51485388

Sistema de Transmissão de Dados
por Rede de Fibra Óptica
BANABUIÚ 05/05/05
Desde 2003-03-21 10:21
AMVY



I. Multa de até 20% (vinte por cento) sobre o valor total do registro de preços:

- a) Recusar em celebrar Ata de Registro de Preços quando regularmente convocado;
- b) Apresentar documentação falsa exigida;
- c) Não manter a proposta de preços;
- d) Fraudar na execução da ata de registro de preços;
- e) Comportar-se de modo inidôneo.

8.1.2. Multa moratória de 0,3% (três décimos por cento) do valor do pedido, por dia de atraso na entrega de qualquer objeto registrado solicitado, contados do recebimento da ordem de compra no endereço constante do cadastro de fornecedores ou da ata de registro de preços, até o limite de 15% (quinze por cento) sobre o valor da compra, caso seja inferior a 30 (trinta) dias, no caso de retardamento na execução da entrega dos bens.

8.1.3. Multa moratória de 20% (vinte por cento) sobre o valor do pedido, na hipótese de atraso superior a 30 (trinta) dias no fornecimento do bem requisitado.

8.2. Na hipótese de ato ilícito, outras ocorrências que possam acarretar transtornos ao desenvolvimento do fornecimento/entrega dos bens, às atividades da Administração, desde que não caiba a aplicação de sanção mais grave, ou descumprimento por parte do licitante de qualquer das obrigações definidas neste instrumento, na ata de registro de preços, no contrato ou em outros documentos que o complementem, não abrangidas nos subitens anteriores, serão aplicadas, sem prejuízo das demais sanções previstas na Lei Nº. 8.666/93, alterada e consolidada, e na Lei Nº. 10.520/02, as seguintes penas:

8.2.1. Advertência;

8.2.2. Multa de 1% (um por cento) até 20% (vinte por cento) sobre o valor objeto da requisição, ou do valor global máximo da ata ou do contrato, conforme o caso;

8.3. O valor da multa aplicada deverá ser recolhido ao Tesouro Municipal no prazo de 5 (cinco) dias a contar da notificação ou decisão do recurso, por meio de Documento de Arrecadação Municipal – DAM.

8.3.1. Se o valor da multa não for pago, ou depositado, será automaticamente descontado do pagamento a que o licitante fizer jus.

8.3.2. Em caso de inexistência ou insuficiência de crédito do licitante, o valor devido será cobrado administrativamente ou inscrito como Dívida Ativa do Município e cobrado mediante processo de execução fiscal, com os encargos correspondentes.

O fornecedor beneficiário da ata terá o registro de seu preço cancelado quando:

8.3.3. Descumprir as condições da ata de registro de preços e/ou contrato;

8.3.4. Não retirar a respectiva nota de empenho ou instrumento equivalente, no prazo estabelecido pela Administração, sem justificativa aceitável;

8.3.5. Não aceitar reduzir o seu preço contratado, na hipótese de este se tornar superior àqueles praticados no mercado;

8.3.6. Tiver presentes razões de interesse público.

8.4. PROCEDIMENTO ADMINISTRATIVO: As sanções serão aplicadas após regular processo administrativo, assegurada a ampla defesa e o contraditório.

8.4.1. No processo de aplicação de penalidades é assegurado o direito ao contraditório e à ampla defesa, garantidos os seguintes prazos de defesa:

a) 05 (cinco) dias úteis para as sanções exclusivamente de multa, advertência e cancelamento do registro do preço;

b) 10 (dez) dias corridos para a sanção de impedimento de licitar e contratar com o Município de Banabuiú/CE e descredenciamento no Cadastro de Fornecedores do Município de Banabuiú/CE pelo prazo de até 05 (cinco) anos.

8.4.2. Para todo ato inconveniente ou ilícito que tenha indicio de causar dano ou prejuízo a Administração Pública ou erário deverá inaugurar um procedimento administrativo de apuração dos fatos. Os casos ocorridos durante os procedimentos licitatórios serão comunicados oficialmente e,

devidamente instruído, pelo pregoeiro ou presidente à Procuradoria Geral do Município para apuração. Nos casos ligados a fase posterior a adjudicação serão comunicados pela autoridade gestora competente à Procuradoria.



CLÁUSULA NONA – DA RESCISÃO

- 9.1. A inexecução total ou parcial do presente contrato enseja a sua rescisão, com as consequências contratuais, as previstas em lei e no edital.
- 9.2. Além da aplicação das multas já previstas, o presente contrato ficará rescindido de pleno direito, independente de notificação judicial ou extrajudicial, sem que assista à CONTRATADA o direito de reclamar indenizações relativas às despesas decorrentes de encargos provenientes da sua execução, ocorrendo quaisquer infrações às suas cláusulas e condições ou nas hipóteses previstas na legislação, na forma dos artigos 77 e 78 da Lei Nº. 8.666/93.
- 9.3. O procedimento de rescisão observará os ditames previstos nos artigos 79 e 80 da Lei Nº. 8.666/93.

CLÁUSULA DÉCIMA – DAS DISPOSIÇÕES FINAIS

- 10.1. A CONTRATADA se obriga a manter, durante toda a execução do contrato, em compatibilidade com as obrigações por ele assumidas, todas as condições de habilitação e qualificação exigidas na licitação.
- 10.2. O presente contrato tem seus termos e sua execução vinculada ao edital de licitação e à proposta licitatória.
- 10.3. A CONTRATANTE se reserva o direito de fazer uso de qualquer das prerrogativas dispostas no art. 58 da Lei Nº. 8.666/93, alterada e consolidada.
- 10.4. O presente contrato poderá ser alterado unilateralmente pela Administração ou por acordo das partes, com as devidas justificativas, nos casos previstos na Lei Nº. 8.666/93.
- 10.5. A inadimplência da CONTRATADA com referência aos encargos trabalhistas, fiscais e comerciais não transfere a CONTRATANTE a responsabilidade por seu pagamento, nem poderá onerar o objeto do contrato ou restringir a regularização e o uso dos bens pela Administração.
- 10.6. A CONTRATADA, na execução do contrato, sem prejuízo das responsabilidades contratuais e legais, não poderá subcontratar partes do contrato sem a expressa autorização da Administração.
- 10.7. A Administração rejeitará, no todo ou em parte, os bens entregues em desacordo com os termos do termo de referência, da proposta de preços e deste contrato.
- 10.8. Integram o presente contrato, independente de transcrição, todas as peças que formam o procedimento licitatório e a proposta de preços adjudicada.
- 10.9. A execução do contrato será acompanhada e fiscalizada por Gessica Davilla Meneses Rodrigues, CPF nº. 024.826.203-33 especialmente designada pela as Unidade Gestora do Município, de acordo com o estabelecido no art. 67 da Lei Nº. 8.666/93, doravante denominada GERENTE DE CONTRATO.
- 10.9.1. O gerente de contrato ora nominado poderá ser alterado a qualquer momento, justificadamente, caso haja necessidade por parte da CONTRATANTE.

CLÁUSULA ONZE – DO FORO

11.1. O foro da Comarca de Banabuiú/CE é o competente para dirimir questões decorrentes da execução deste contrato, em obediência ao disposto no § 2º do art. 55 da Lei Nº. 8.666/93, alterada e consolidada.

Assim pactuadas, as partes firmam o presente Instrumento, perante testemunhas que também o assinam, para que produza os seus jurídicos e legais efeitos.



Banabuiu-CE, 04 de Janeiro de 2023



Weyber Douglas Silva Nobre
WEYBER DOUGLAS SILVA NOBRE
SECRETÁRIO MUNICIPAL DE SAÚDE
CNPJ Nº 11.397.753/0001-07
CONTRATANTE

VIVIANE DE LIMA Assinado de forma digital por
VIVIANE DE LIMA MAIA:05851485388
MAIA:05851485388 Dados: 2023.01.31 10:22:40 -03'00'
HOSPMAIA COMERCIO DE MATERIAL HOSPITALAR LTDA
CNPJ Nº. 42.951.664/0001-86
VIVIANE DE LIMA MAIA
CPF Nº. 058.514.853-88
CONTRATADA

TESTEMUNHAS

1. Veroneida Gomes Queiroz CPF Nº. 048.128.213-04
2. Isabel Soares J. Nobre CPF Nº. 065.685.933-46

ESTADO DO CEARÁ
GOVERNO MUNICIPAL DE BANABUIÚ
SECRETARIA MUNICIPAL DE SAÚDE
CONTRATO Nº. 001/2023



EXTRATO DE CONTRATO

PREGÃO ELETRONICO Nº 04.002/2022- SRP PE



VIVIANE DE LIMA
MAIA:058
51485388

Assinado de forma digital por VIVIANE DE LIMA MAIA:05851485388
Dados: 2023.01.31 10:23:50 -03'00'

ESTADO DO CEARÁ-PREFEITURA MUNICIPAL DE BANABUIÚ – EXTRATO DE CONTRATO Nº 2023.01.04.12, REFERENTE À ATA DE REGISTRO DE PREÇOS Nº. 2022.05.10.01. OBJETO AQUISIÇÕES DE MEDICAMENTOS, MATERIAIS MÉDICO HOSPITALAR, ODONTOLÓGICO, INSUMOS PARA LABORATÓRIO E MATERIAIS DIVERSOS PARA ATENDER AS NECESSIDADES DA SECRETARIA DE SAÚDE DO MUNICÍPIO DE BANABUIÚ/CE. CONTRATANTE: SECRETARIA DE SAÚDE- WEYBER DOUGLAS SILVA NOBRE - CONTRATADO: **HOSPMAIA COMERCIO DE MATERIAL HOSPITALAR LTDA, CNPJ Nº. 42.951.664/0001-86**, REPRESENTADA POR **VIVIANE DE LIMA MAIA**. VALOR DO CONTRATO: R\$ 569.582,06 (QUINHENTOS E SESSENTA E NOVE MIL, QUINHENTOS E OITENTA E DOIS REAIA E SEIS CENTAVOS). DATA DA ASSINATURA DO CONTRATO: 22 DE JANEIRO DE 2023. VIGÊNCIA: 31 DE DEZEMBRO DE 2023.



VIVIANE
DE LIMA
MAIA:058
51485388

Assinado de forma
digital por VIVIANE
DE LIMA
MAIA:05851485388
Dados: 2023.01.31
10:24:16 -03'00'

CERTIDÃO DE AFIXAÇÃO DO EXTRATO DE CONTRATO

CERTIFICO, para os devidos fins, especialmente em atendimento ao Disposto na Lei Federal nº 8.666/93 e suas alterações posteriores, que o **Extrato de Contrato Nº. 2023.01.04.12 do PREGÃO ELETRONICO Nº. 04.002/2022 – SRP PE**, foi publicada através de afixação na Portaria desta Prefeitura (Quadro de Avisos e Publicações), na data de 04 de Janeiro de 2023.

Banabuiú/CE, 04 de Janeiro de 2023.

WEYBER DOUGLAS SILVA NOBRE
SECRETÁRIO MUNICIPAL DE SAÚDE

