



**PROPOSTA CONSOLIDADA**

**LICITANTE: CEVEMA Comércio e Derivados de Petróleo LTDA.**  
Com sede na: Rua Leão XIII, 669, Salesianos, Juazeiro do Norte/CE.  
CEP: 63.050-030 Fone/Fax (88) 3572-3322.

**CNPJ: 06.943.551/0001-75 ESCRITÓRIO ESTADUAL Nº 06.701260-4**

**Dados Bancário: Banco do Brasil AG: 0433-2 Conta: 24659-X**

**DATA 12/09/2022**

**HORA: 14:00**

**PREFEITURA MUNICIPAL DE BANABUIÚ/CE  
COMISSÃO PERMANENTE DE LICITAÇÃO  
PREGÃO ELETRÔNICO Nº 04.005/2022 - PE**

DO OBJETO: CONSTITUI OBJETO DA PRESENTE LICITAÇÃO, AQUISIÇÃO DE VEÍCULOS PARA ATENDER AS NECESSIDADES DA SECRETARIA DE SAÚDE DO MUNICÍPIO DE BANABUIÚ/CE, DE ACORDO COM AS ESPECIFICAÇÕES E QUANTITATIVOS PREVISTOS NO ANEXO I - TERMO DE REFERÊNCIA DESTE EDITAL.

APRESENTAMOS NOSSA PROPOSTA ABAIXO:

ITEM	ESPECIFICAÇÕES	U N D	Qnt	VALOR UNIT	VALOR TOTAL	MARCA MODELO
	VEÍCULO PICK-UP CABINE DUPLA 4X4 (DIESEL). Motorização mínimo de 140cv, câmbio manual, capacidade de 35 lugares, com ar condicionado, com trço elétrico (trava, vidro, alarme), tipo de direção hidráulica / elétrica, com freios ABS e airbag dup. com protetor de caçamba e estribos laterais.	U N D	01	R\$ 204.900,00  Duzentos e quatro mil e novecentos reais	R\$ 204.900,00  Duzentos e quatro mil e novecentos reais	FIAT TORO DIESEL

Declaramos que o veículo será entregue atendendo a todas as especificações exigidas no edital conforme termo de referencia, qualquer divergência nas especificações da proposta é mero erro de digitação;

Declaramos que todos os documentos são autenticados;

Validade da Proposta: 60 (Sessenta) dias ou conforme o edital;  
conforme o edital;

Prazo de Entrega:

Declaramos que estão inclusos todos os impostos, seguros, transportes, embalagens, contribuições sociais etc., bem como quaisquer outros custos relacionados com a entrega dos veículos, com base nas especificações do Anexo 01;

Declaramos, para todos os fins de direito, que cumprimos plenamente os requisitos de habilitação e que nossa Proposta de Preços está em conformidade com as exigências do instrumento convocatório (edital);

Rua Leão XIII, 669 - Salesianos - CEP 63050-030  
Juazeiro do Norte - CE - Fone: (88) 3572-3322



O licitante declara que, nos valores apresentados acima, estão inclusos todos os tributos, encargos trabalhistas, previdenciários, fiscais e comerciais, taxas, fretes, seguros, deslocamentos de pessoal, custos e demais despesas que possam incidir sobre o fornecimento licitado, inclusive a margem de lucro.

O licitante declara que tem o pleno conhecimento, aceitação e cumprirá todas as obrigações contidas no anexo I – Termo de Referência deste edital.

Declaramos ainda que concordamos com todos os termos do Edital;

Garantia: de 03 (três) anos ou conforme edital; Assistência Técnica: Em toda concessionária autorizada FIAT.

Juazeiro do Norte/CE 13 de Setembro de 2022.

Atenciosamente.



Documento assinado digitalmente  
WILLIAMS HENRIQUE PARENTE DE CASTRO  
Data: 13/09/2022 16:54:00-0300  
Verifique em <https://verificador.itl.br>

Williams Henrique Parente de Castro CPF: 031.157.763.65. RG: 2003034076919 SSP/CE. Consultor de Vendas, solteiro, residente na Rua Antonio Roque dos Santos nº 181, Tiradentes, Juazeiro do Norte/CE.



## ITENS DE SÉRIE

- Luz De Leitura
- Tapetes De Borracha
- Gear Shift Indicator (indicador De Troca De Marcha)
- My Car Fiat (personaliza Várias Funções Do Carro)
- Computador De Bordo (distância, Velocidade Média E Tempo De Percurso)

Rua Leão XIII, 669 – Salesianos – CEP 63050-030  
Juazeiro do Norte – CE – Fone: (88) 3572-3322



- Alças De Segurança Coluna A Lado Motorista E Passageiro
- Ar-condicionado Digital Dual-zone
- Câmbio Automático De 9 Velocidades
- Tração 4x4 Com Seletor
- Protetor De Cáter
- Lanterna Traseira A Led
- Tanque Para Abastecimento Com Uréia Arla 32
- Faróis Full Led
- Tc + (eletronic Locker)
- Alto Falantes Dianteiros (2), Alto Falantes Traseiros (2) E Antena
- Bolsa Porta-objetos Nas Portas Dianteiras E Traseiras
- Função Sport
- Faróis De Neblina
- Revestimento De Caçamba
- Porta-luvas Iluminado Com Porta Amortecedora
- Tomada 12v
- Repetidor Lateral
- Sensor Estacionamento Traseiro
- Banco Do Motorista Com Regulagem De Altura
- Porta-escadas
- Gancho Universal Para Fixação Cadeira Criança (isofix)
- Drive By Wire (controle Eletrônico Da Aceleração)
- Alerta Do Cinto De Segurança Do Motorista/ Passageiro Da Frente/traseiro
- Paddle-shifters
- Usb Frontal (type A/c) + Traseiro (type A)
- Suspensão Traseira Multilink
- Asr (controle Eletrônico De Tração)
- Capota Marfima
- Limpador E Lavador Do Para-brisas Com Intermitência
- Ganchos Para Amarração De Carga Na Caçamba
- Dois Tweeters
- 3º Encosto De Cabeça Traseiro
- Apoios De Cabeça Dianteiros Com Regulagem De Altura
- Cintos De Segurança Dianteiros Retrátéis De 3 Pontos Com Regulagem De Altura
- Comando De Áudio No Volante
- Para-choque Traseiro Com Soleira Cromada
- Câmera De Ré
- Hill Holder (sistema Ativo Freio Com Controle Eletrônico Que Auxilia Nas Arrancadas Do Veículo Em Subida)
- Esp (controle Eletrônico De Estabilidade)
- Parasol Iluminado
- Kit Ferramenta
- Alça De Segurança Traseira Com Luz De Leitura Incorporada
- Esc Off (4x4 Low)
- Sensor De Estacionamento Traseiro

**Rua Leão XIII, 669 – Salesianos – CEP 63050-030  
Juazeiro do Norte – CE – Fone: (88) 3572-3322**



**CEVEMA**



- Rodas De Liga Leve 6.5 X 17" + Pneus Atr 225/65 R17
- Itpms (sensor De Pressão Dos Pneus)
- Conta-giros
- Kit Aerodinâmico
- Retrovisores Externos Com Comando Eletrico Com Tilt-down
- Apoios De Cabeça Traseiros (3) Rebaixados E Com Regulagem De Altura
- Para-choque Frontal Com Over Bumper Integrado
- Piloto Automático Com Controlador De Velocidade
- Volante Em Couro
- Console Central Com Porta-objetos E Porta-copos
- Cintos De Segurança Traseiros (laterais E Central) Retrâteis De 3 Pontos
- Abertura Elétrica Do Bocal De Abastecimento
- Airbags (6) - Laterais (2) Cortina (2) Frontal (2)
- Cluster De 7" Full Digital
- Central Multimídia Com Tela De 8,4" Touchscreen; Apple Carplay Wireless E Android Auto Wireless; Comandos De Voz Bluetooth,mp3, Rádio Am/fm ,entrada Aux, Porta Usb
- Volante Com Regulagem De Altura E Profundidade
- Tampa Traseira Dupla Com Abertura Elétrica
- Vidros Elétricos Dianteiros E Traseiros Com One Touch E Antiesmagamento Lado Motorista
- Ess - Emergency Stop
- Vidros Climatizados Verdes
- Volante Eas - Energy Absorbing System
- Cobertura Da Alavanca (empunhadura) Do Freio De Mão
- Para-choque Dianteiro Com Pintura Parcial Na Cor Do Veículo
- Follow Me Home
- Alertas De Limite De Velocidade E Manutenção Programada
- Hodômetro Digital
- Estepe "routino"
- Direção Elétrica
- Revestimento Externo Esportivo Na Coluna Central Das Portas
- Desembaçador Do Vidro Traseiro
- Espelho No Para-sol Lados Motorista E Passageiro
- Apoio De Braço Frontal
- Apoio-pé Para O Motorista
- Hcss (sistema De Partida A Frio Sem Tanque Auxiliar De Gasolina)
- Barras Longitudinais No Teto
- Led Drl
- Válvula Antirrefluxo De Combustível
- Travas Elétricas (travamento Automático A 20 Km/h, Indicador De Portas Abertas, Luz Inter Na Com Temporizador E Tampa Do Combustível)
- Iluminação Interna Da Caçamba
- Brake Light
- Alarme Antifurto
- Freios Abs Com Ebd

**Rua Leão XIII, 669 - Salesianos - CEP 63050-030  
Juazeiro do Norte - CE - Fone: (88) 3572-3322**

**CEVEMA**

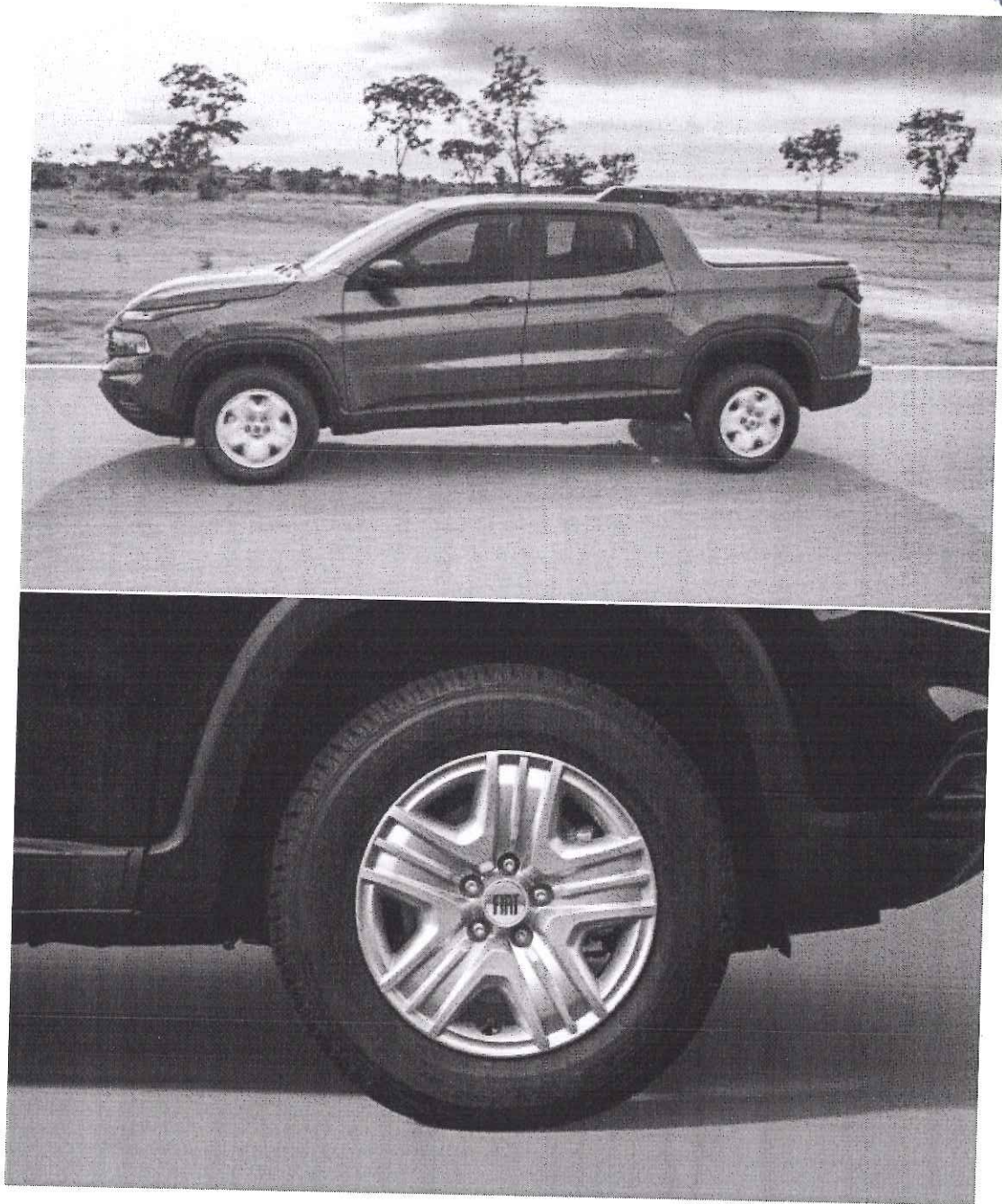

Rua Leão XIII, 669 – Salesianos – CEP 63050-030  
Juazeiro do Norte – CE – Fone: (88) 3572-3322

CEVEMA

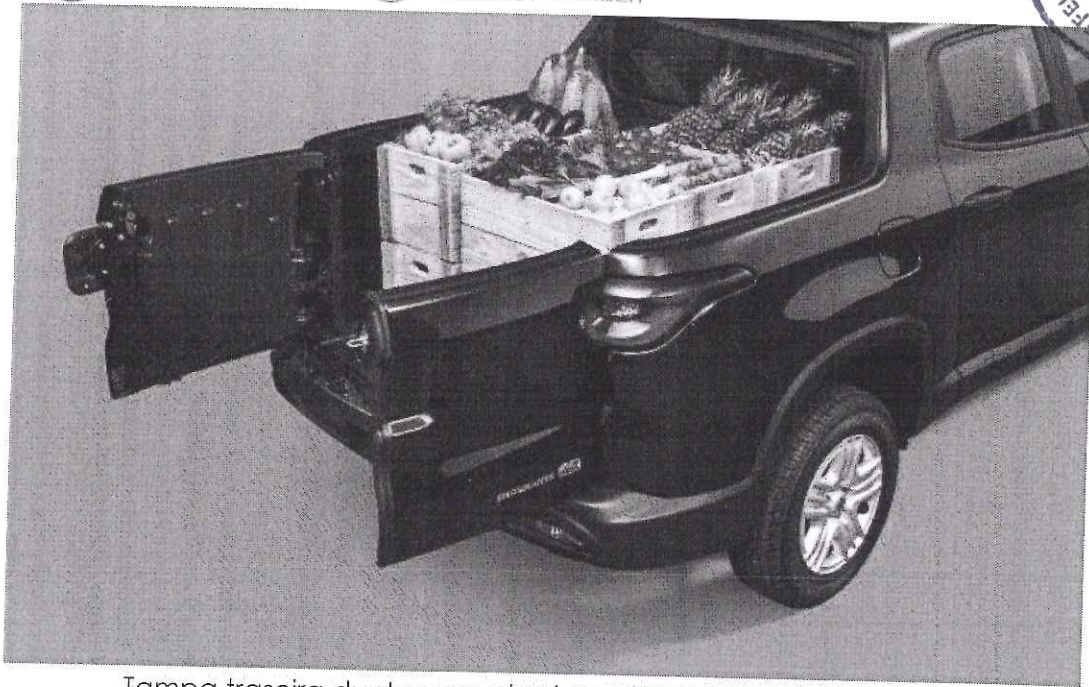

Tampa traseira dupla com abertura elétrica com 1 tonelada de carga

Rua Leão XIII, 669 - Salesianos - CEP 63050-030  
Juazeiro do Norte - CE - Fone: (88) 3572-3322

**CEVEMA**



CATALOGO NA INTEGRA NO LINK <https://toro.fiat.com.br>

OBS NOSSOS CATALOGOS SÃO MUITO EXTENSOS PARA ANEXAR NO SISTEMA, MAS SEGUIEM EM ANEXO O RESULTADO JÁ COMPROVANDO QUE ATENDE AO EDITAL, E OS LINKS PARA VER NA INTEGRA ONLINE.

Rua Leão XIII, 669 – Salesianos – CEP 63050-030  
Juazeiro do Norte – CE – Fone: (88) 3572-3322