

ATA DE REGISTRO DE PREÇOS Nº 2024.04.15.01
PREGÃO ELETRÔNICO Nº 11.002/2024-SRP PE
VALIDADE: 12 (doze) meses
DATA DA ASSINATURA: 15 de Abril de 2024.

Pelo presente instrumento, o MUNICÍPIO DE BANABUIÚ - CE, pessoa jurídica de direito público interno, inscrita no CNPJ sob o nº 23.444.672/0001-91, com sede de sua Prefeitura Municipal na AV. Queiroz Pessoa, 435, Centro, Banabuiú-CE, CEP 63.960-000, através da Secretaria de INFRAESTRUTURA, neste ato representada pela Secretária SAMARA FERREIRA LOPES, doravante denominado CONTRATANTE, considerando o julgamento da licitação na modalidade de PREGÃO ELETRÔNICO Nº 11.002/2024 - SRP PE, com a homologação datada de **15/04/2024**, RESOLVE registrar os preços da(s) empresa(s) signatária(s), conforme relação constante nos Anexos II e III desta Ata Registro de Preços, nas quantidades estimadas e máximas anuais, de acordo com a classificação por elas alcançadas, atendendo às condições previstas no instrumento convocatório e as constantes desta Ata de Registro de Preços, em conformidade com as disposições a seguir:

CLÁUSULA PRIMEIRA – DO FUNDAMENTO LEGAL

1.1. Processo de licitação, na modalidade PREGÃO ELETRÔNICO Nº 11.002/2024-SRP PE, sujeitando-se as partes às normas constantes da Lei Nacional nº 14.133/2021.

CLÁUSULA SEGUNDA – DO OBJETO

2.1. Constitui objeto da presente Ata de Registro de Preços o **SELEÇÃO DA MELHOR PROPOSTA PARA REGISTRO DE PREÇOS, VISANDO FUTURAS E EVENTUAIS AQUISIÇÕES DE EQUIPAMENTOS, MATERIAIS PERMANENTES E DE MATERIAIS DIVERSOS DE CONSUMO, DESTINADOS À MANUTENÇÃO DE BENS MÓVEIS E IMÓVEIS, PARA ATENDER ÀS NECESSIDADES DA SECRETARIA DE INFRAESTRUTURA DO MUNICÍPIO DE BANABUIÚ/CE**, tudo conforme especificações contidas no Termo de Referência constante do Anexo I do Edital do PREGÃO ELETRÔNICO Nº 11.002/2024-SRP PE, no qual restou(aram) classificado(s) em primeiro lugar o(s) licitante(s) signatário(s) nominado(s) no Anexo II desta Ata de Registro de Preços.

CLÁUSULA TERCEIRA – DA VIGÊNCIA DA ATA DE REGISTRO DE PREÇOS

3.1. O prazo de validade da ata de registro de preços será de 01 (um) ano, contado a partir do primeiro dia útil subsequente à data de divulgação no PNCP, podendo ser prorrogado, por igual período, desde que comprovada a vantajosidade do preço.

CLÁUSULA QUARTA – DA GERÊNCIA DA PRESENTE ATA DE REGISTRO DE PREÇOS

4.1. O gerenciamento deste instrumento caberá à Secretaria de Infraestrutura, no seu aspecto operacional.

CLÁUSULA QUINTA – DOS PREÇOS, ESPECIFICAÇÕES E QUANTITATIVOS.

5.1. Os preços registrados, a especificação dos itens, os quantitativos, a(s) empresa(s) detentora(s) do(s) preços registrados e seu(s) representante(s) legal(is) encontram-se elencados no Anexo II da presente ata, em ordem de classificação das propostas por item/lote, e o(s) licitante(s) que forma(m) o cadastro de reserva referente ao presente registro de preços estão nominado(s) no Anexo III.

Samara



CLÁUSULA SEXTA – DO(S) LOCAL(IS) E PRAZO(S) DE ATENDIMENTO

6.1. Os itens, objeto da licitação, deverão ser entregues no Município de Banabuiú, Estado do Ceará, conforme necessidade do órgão requisitante.

6.2. O prazo de entrega dos itens é de **05 (cinco) dias** contados a partir da data da assinatura da Ordem de Compras/autorização de fornecimento emitida pela Unidade participante desta Ata de Registro de Preços.

CLÁUSULA SÉTIMA – DA FORMALIZAÇÃO DA ATA DE REGISTRO DE PREÇOS E DO CADASTRO RESERVA

7.1. Após a homologação da licitação, o licitante mais bem classificado será convocado para assinar a ata de registro de preços, no prazo e nas condições estabelecidos no edital de licitação, sob pena de decair o direito, sem prejuízo das sanções previstas na Lei nº 14.133, de 2021.

7.2. O prazo de convocação poderá ser prorrogado 1 (uma) vez, por igual período, mediante solicitação do licitante ou fornecedor convocado, desde que apresentada dentro do prazo, devidamente justificada, e que a justificativa seja aceita pela Administração.

7.3. A ata de registro de preços será assinada por meio de assinatura digital e disponibilizada no Sistema de Registro de Preços.

7.4. O preço registrado com indicação dos licitantes e fornecedores será divulgado no PNCP e ficará disponibilizado durante a vigência da ata de registro de preços.

7.5. Na hipótese de o convocado não assinar a ata de registro de preços no prazo e nas condições estabelecidas, fica facultado à Administração convocar os licitantes remanescentes do cadastro de reserva, na ordem de classificação, para fazê-lo em igual prazo e nas condições propostas pelo primeiro classificado.

7.6. Para fins da ordem de classificação, os licitantes ou fornecedores que aceitarem cotar o objeto com preço igual ao do adjudicatário antecederão aqueles que mantiverem sua proposta original.

7.7. A habilitação dos licitantes que comporão o cadastro de reserva será efetuada quando houver necessidade de contratação dos licitantes remanescentes, nas seguintes hipóteses:

(a) quando o licitante vencedor não assinar a ata de registro de preços no prazo e nas condições estabelecidos no edital; ou

(b) quando houver o cancelamento do registro do fornecedor ou do registro de preços, nas hipóteses previstas nos art. 26 e art. 27 do Decreto Municipal nº 185/2024.

7.8. Na hipótese de nenhum dos licitantes que aceitaram cotar o objeto com preço igual ao do adjudicatário concordar com a contratação nos termos em igual prazo e nas condições propostas pelo primeiro classificado, a Administração, observados o valor estimado e a sua eventual atualização na forma prevista no edital, poderá:

a) convocar os licitantes que mantiverem sua proposta original para negociação, na ordem de classificação, com vistas à obtenção de preço melhor, mesmo que acima do preço do adjudicatário; ou

b) adjudicar e firmar o contrato nas condições ofertadas pelos licitantes remanescentes, observada a ordem de classificação, quando frustrada a negociação de melhor condição.

7.9. A existência de preços registrados implicará compromisso de fornecimento nas condições estabelecidas, mas não obrigará a Administração a contratar, facultada a realização de licitação específica para a aquisição pretendida, desde que devidamente justificada.

CLÁUSULA OITAVA – DAS CONDIÇÕES DE FORNECIMENTO



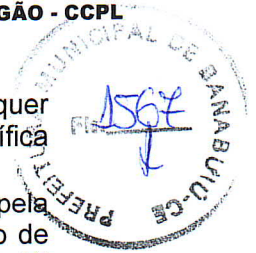

8.1. A Ata de Registro de Preços não obriga o Município de Banabuiú/CE a firmar qualquer contratação, nem mesmo nas quantidades estimadas, podendo ocorrer licitação específica para a contratação pretendida, desde que devidamente justificada.

8.2. A contratação com o(s) fornecedor(es) registrado(s) na ata será formalizada pela Secretaria Gestora por meio de instrumento contratual, emissão de nota de empenho de despesa, autorização de compra ou outro instrumento hábil, conforme o disposto no art. 95 da Lei nº 14.133/2021.

8.3. O instrumento contratual de que trata o item 8.2. deverá ser assinado no prazo de validade da ata de registro de preços.

8.4. As empresas detentoras dos preços registrados poderão ser convidadas a firmar contratações de fornecimento, observadas as condições fixadas no instrumento convocatório, nesta ata e seus anexos, e na legislação pertinente.

8.5. Os contratos eventualmente celebrados em decorrência desta Ata de Registro de Preços serão tratados de forma autônoma e se submeterão a todas as disposições constantes da Lei Nº. 14.133/2021, inclusive quanto às prorrogações, alterações e extinções.

8.6. O contrato decorrente da ata de registro de preços terá sua vigência estabelecida no próprio instrumento contratual e observará no momento da contratação e a cada exercício financeiro a disponibilidade de créditos orçamentários, bem como a previsão no plano plurianual, quando ultrapassar 1 (um) exercício financeiro.

8.7. Na formalização do contrato ou do instrumento substituto deverá haver a indicação da disponibilidade dos créditos orçamentários respectivos.

8.8. Os contratos decorrentes do sistema de registro de preços poderão ser alterados, observado o art. 124 da Lei nº 14.133, de 2021.

8.9. O objeto licitado será executado mediante expedição de Ordens de Compra por parte da Administração Municipal, de acordo com a conveniência e oportunidade administrativas, a necessidade e disponibilidade financeira da Contratante.

8.9.1. A Ordem de Compra será encaminhada ao fornecedor que deverá assiná-la e devolvê-la ao Município de Banabuiú/CE no prazo máximo de 24 (vinte e quatro) horas, a contar da data do seu recebimento.

CLÁUSULA NONA – DO PAGAMENTO

9.1. O pagamento será realizado ao fornecedor, quando regularmente solicitados os bens pelo Município de Banabuiú/CE, na proporção da entrega do objeto contratual, segundo as ordens de compras/ autorizações de fornecimento expedidas, de conformidade com as notas fiscais/faturas devidamente atestadas pelo gestor da despesa, acompanhadas das certidões federais, estaduais e municipais, todas atualizadas, observadas as condições da proposta e os preços devidamente registrados.

9.2. A CONTRATADA deverá apresentar recibo em 02 (duas) vias e a respectiva nota fiscal. A fatura e nota fiscal deverá ser emitida em nome do Município de Banabuiú/CE.

9.2.1. Todas as informações necessárias à emissão da fatura/nota fiscal deverão ser requeridas junto ao Município de Banabuiú/CE - CONTRATANTE.

9.3. O Município de Banabuiú/CE efetuará o pagamento em até 30 (trinta) dias, através de crédito em conta corrente mantida pelo fornecedor, após o encaminhamento da documentação tratada nos subitens anteriores, observadas as disposições editalícias e desta ata.

9.3.1. Caso constatada alguma irregularidade nas notas fiscais/faturas, estas serão devolvidas ao fornecedor, para as necessárias correções, com as informações que motivaram sua rejeição, contando-se o prazo para pagamento da data da sua reapresentação.

9.3.2. Para cada ordem de compra, o fornecedor deverá emitir uma única nota fiscal/fatura.



Semana

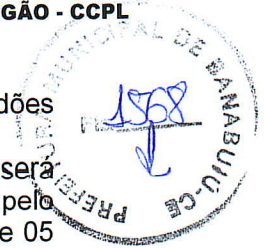

9.3.3. Por ocasião do pagamento, será efetuada consulta “on-line” às certidões apresentadas, para verificação de todas as condições de regularidade fiscal.

9.3.4. Constatada a situação de irregularidade junto à fazenda pública, o fornecedor será comunicado por escrito para que regularize sua situação, no prazo estabelecido pelo Município de Banabuiú/CE, sendo-lhe facultada a apresentação de defesa no prazo de 05 (cinco) dias úteis, sob pena de aplicação das penalidades cabíveis.

9.3.5. Nenhum pagamento isentará o fornecedor das suas responsabilidades e obrigações, nem implicará aceitação definitiva do fornecimento.

CLÁUSULA DEZ – DAS OBRIGAÇÕES DA EMPRESA DETENTORA DO PREÇO REGISTRADO E DO MUNICÍPIO

10.1. São obrigações da EMPRESA DETENTORA DOS PREÇOS REGISTRADOS:

- a) Executar o contrato dentro dos padrões estabelecidos pelo Município de Banabuiú/CE, de acordo com o especificado no instrumento convocatório, nesta ata de registro de preços, no contrato e no termo de referência, que faz parte deste instrumento, observando ainda todas as normas técnicas que eventualmente regulem-no, responsabilizando-se ainda por eventuais prejuízos decorrentes do descumprimento de qualquer cláusula ou condição aqui estabelecida;
- b) Assumir a responsabilidade pelo pagamento de todos os impostos, taxas e quaisquer ônus de origem federal, estadual e municipal, bem como, quaisquer encargos judiciais ou extrajudiciais, sejam trabalhistas, previdenciários, fiscais e comerciais resultantes da execução do contrato que lhes sejam imputáveis, inclusive com relação a terceiros;
- c) A reparar, corrigir, remover ou substituir, às suas expensas, no total ou em parte, o objeto em que se verificarem vícios, defeitos ou incorreções;
- d) Responsabilizar-se pelos danos causados diretamente ao Município de Banabuiú/CE ou a terceiros, decorrentes de sua culpa ou dolo na execução do contrato, não excluindo ou reduzindo essa responsabilidade a fiscalização ou o acompanhamento pelo órgão interessado;
- e) Indicar preposto, aceito pela Administração, para representá-lo na execução do contrato. As decisões e providências que ultrapassarem a competência do representante da empresa detentora do registro de preços deverão ser comunicadas a seus superiores em tempo hábil para a adoção das medidas convenientes;
- f) Executar o contrato de forma que não comprometer o funcionamento dos serviços do Município de Banabuiú/CE;
- g) Prestar os esclarecimentos que forem solicitados pelo Município de Banabuiú/CE, cujas reclamações se obriga a atender prontamente, bem como dar ciência ao mesmo, imediatamente e por escrito, de qualquer anormalidade que verificar quando da execução do contrato.
- h) Dispor-se a toda e qualquer fiscalização do Município de Banabuiú/CE, no tocante ao fornecimento dos produtos, assim como ao cumprimento das obrigações previstas nesta Ata;
- i) Prover todos os meios necessários à garantia da plena operacionalidade do fornecimento, inclusive considerados os casos de greve ou paralisação de qualquer natureza;
- j) Comunicar imediatamente ao Município de Banabuiú/CE qualquer alteração ocorrida no endereço, conta bancária e outros julgáveis necessários para recebimento de correspondência;
- k) Substituir em qualquer tempo e sem qualquer ônus para o Município de Banabuiú/CE, no prazo de 24 (vinte e quatro) horas úteis da recusa, no todo ou em parte o objeto recusado pela Administração, caso constatadas divergências nas especificações, às normas e exigências especificadas no edital ou na sua proposta de preços;

Rosely

Jamora

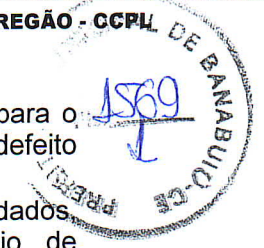

- l) Providenciar, no prazo de até 05 (cinco) dias úteis, por sua conta e sem ônus para o Município de Banabuiú/CE, a correção ou substituição, dos produtos que apresentem defeito de fabricação;
- m) Manter, sob as penas da lei, o mais completo e absoluto sigilo sobre quaisquer dados informações, documentos, especificações técnicas e comerciais do Município de Banabuiú/CE, de que venha a tomar conhecimento ou ter acesso, ou que venham a ser confiados, sejam relacionados ou não com o objeto desta Ata;
- n) Arcar com as despesas com embalagem, seguro e transporte dos produtos até o (s) local (is) de entrega;
- o) Manter, durante a vigência desta Ata, todas as condições de habilitação e qualificação exigidas no Edital relativo à licitação da qual decorreu o presente ajuste.

10.2. São responsabilidades da CONTRATADA ainda:

- a) Toda e qualquer tipo de autuação ou ação que venha a sofrer em decorrência do fornecimento em questão, bem como pelos contratos de trabalho de seus empregados, mesmo nos casos que envolvam eventuais decisões judiciais, eximindo o Município de Banabuiú/CE de qualquer solidariedade ou responsabilidade.
- b) Toda e qualquer multa, indenização ou despesa imposta ao Município de Banabuiú/CE por autoridade competente, em decorrência do descumprimento de lei ou de regulamento a ser observado na execução do fornecimento, desde que devidas e pagas, as quais serão reembolsadas ao Município de Banabuiú/CE, que ficará, de pleno direito, autorizada a descontar, de qualquer pagamento devido ao fornecedor, o valor correspondente.
- c) O fornecedor detentor do registro autoriza o Município de Banabuiú/CE a descontar o valor correspondente aos referidos danos ou prejuízos diretamente das faturas pertinentes aos pagamentos que lhe forem devidos, independentemente de qualquer procedimento judicial ou extrajudicial, assegurada a prévia defesa.
- d) A ausência ou omissão da fiscalização do Município de Banabuiú/CE não eximirá o fornecedor das responsabilidades previstas nesta Ata.
- e) Todo o produto deverá ser comprovadamente de primeira qualidade não sendo admitido, em hipótese alguma, a entrega de produto reutilizado ou recondicionado;
- f) A falta de quaisquer dos produtos cujo fornecimento incumbe ao detentor do preço registrado, não poderá ser alegada como motivo de força maior para o atraso, má execução ou inexecução do objeto deste contrato e não a eximirá das penalidades a que está sujeita pelo não cumprimento dos prazos e demais condições estabelecidas.

10.3. DAS OBRIGAÇÕES DO MUNICÍPIO DE BANABUIÚ/CE

10.3.1. O MUNICÍPIO DE BANABUIÚ/CE obriga-se a:

- a) Indicar data, horário e local em que deverá ser executado o objeto do contrato.
- b) Permitir ao pessoal da CONTRATADA acesso ao local da execução desde que observadas as normas de segurança.
- c) Efetuar os pagamentos devidos nas condições estabelecidas nesta Ata.
- d) Promover ampla pesquisa de mercado, de forma a comprovar que os preços registrados permanecem compatíveis com os praticados no mercado.

CLÁUSULA ONZE – DA ADESÃO À ATA DE REGISTRO DE PREÇOS

11.1. Durante a vigência da ata, os órgãos e as entidades da Administração Pública Municipal que não participaram do procedimento de IRP poderão aderir à ata de registro de preços na condição de não participantes, observados os seguintes requisitos:

- a) apresentação de justificativa da vantagem da adesão, inclusive em situações de provável desabastecimento ou descontinuidade de serviço público;



Samara

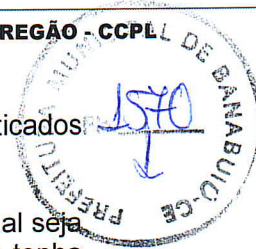

b) demonstração de que os valores registrados estão compatíveis com os valores praticados pelo mercado na forma do art. 23 da Lei nº 14.133, de 2021; e

consulta e aceitação prévias do órgão ou da entidade gerenciadora e do fornecedor.

11.2. O órgão ou a entidade poderá aderir a item da ata de registro de preços da qual seja integrante, na qualidade de não participante, para aqueles itens para os quais não tenha quantitativo registrado, observados os requisitos do item 11.1.

11.3. As aquisições ou contratações adicionais não poderão exceder, por órgão ou entidade, a cinquenta por cento dos quantitativos dos itens do instrumento convocatório registrados na ata de registro de preços para o gerenciador e para os participantes.

11.4. O quantitativo decorrente das adesões não poderá exceder, na totalidade, ao dobro do quantitativo de cada item registrado na ata de registro de preços para o gerenciador e os participantes, independentemente do número de órgãos ou entidades não participantes que aderirem à ata de registro de preços.

11.5. É vedado efetuar acréscimos nos quantitativos fixados na ata de registro de preços.

CLÁUSULA DOZE - DA ALTERAÇÃO OU ATUALIZAÇÃO DOS PREÇOS REGISTRADOS

12.1. Os preços registrados poderão ser alterados ou atualizados em decorrência de eventual redução dos preços praticados no mercado ou de fato que eleve o custo dos bens registrados, nas seguintes situações:

12.2. Em caso de força maior, caso fortuito ou fato do príncipe ou em decorrência de fatos imprevisíveis ou previsíveis de consequências incalculáveis, que inviabilizem a execução da ata tal como pactuada, nos termos da alínea "d" do inciso II do caput do art. 124 da Lei nº 14.133, de 2021;

12.3. Em caso de criação, alteração ou extinção de quaisquer tributos ou encargos legais ou a superveniência de disposições legais, com comprovada repercussão sobre os preços registrados;

12.4. Na hipótese de reajustamento ou repactuação sobre os preços registrados, nos termos da Lei nº 14.133/2021.

12.5. No caso do reajustamento, deverá ser respeitada a contagem da anualidade e o índice previstos para a contratação;

12.6. No caso da repactuação, poderá ser a pedido do interessado, conforme critérios definidos para a contratação.

CLAUSULA TREZE - DA NEGOCIAÇÃO DE PREÇOS REGISTRADOS

13.1. Na hipótese de o preço registrado tornar-se superior ao preço praticado no mercado por motivo superveniente, o órgão ou entidade gerenciadora convocará o fornecedor para negociar a redução do preço registrado.

a) Caso não aceite reduzir seu preço aos valores praticados pelo mercado, o fornecedor será liberado do compromisso assumido quanto ao item registrado, sem aplicação de penalidades administrativas.

b) Na hipótese prevista no item anterior, o gerenciador convocará os fornecedores do cadastro de reserva, na ordem de classificação, para verificar se aceitam reduzir seus preços aos valores de mercado e não convocará os licitantes ou fornecedores que tiveram seu registro cancelado.

c) Se não obtiver êxito nas negociações, o órgão ou entidade gerenciadora procederá ao cancelamento da ata de registro de preços, adotando as medidas cabíveis para obtenção de contratação mais vantajosa.

R...

Samara



d) Na hipótese de redução do preço registrado, o gerenciador comunicará aos órgãos e às entidades que tiverem firmado contratos decorrentes da ata de registro de preços para que avaliem a conveniência e a oportunidade de diligenciarem negociação com vistas à alteração contratual, observado o disposto no art. 124 da Lei nº 14.133, de 2021.

13.2. Na hipótese de o preço de mercado tornar-se superior ao preço registrado e o fornecedor não puder cumprir as obrigações estabelecidas na ata, será facultado ao fornecedor requerer ao gerenciador a alteração do preço registrado, mediante comprovação de fato superveniente que supostamente o impossibilite de cumprir o compromisso.

a) Neste caso, o fornecedor encaminhará, juntamente com o pedido de alteração, a documentação comprobatória ou a planilha de custos que demonstre a inviabilidade do preço registrado em relação às condições inicialmente pactuadas.

b) Na hipótese de não comprovação da existência de fato superveniente que inviabilize o preço registrado, o pedido será indeferido pelo órgão ou entidade gerenciadora e o fornecedor deverá cumprir as obrigações estabelecidas na ata, sob pena de cancelamento do seu registro, nos termos do subitem 15.1., sem prejuízo das sanções previstas na Lei nº 14.133, de 2021, e na legislação aplicável.

c) Na hipótese de cancelamento do registro do fornecedor, nos termos do item anterior, o gerenciador convocará os fornecedores do cadastro de reserva, na ordem de classificação, para verificar se aceitam manter seus preços registrados, observado o disposto no subitem 7.6.

d) Se não obtiver êxito nas negociações, o órgão ou entidade gerenciadora procederá ao cancelamento da ata de registro de preços, nos termos do subitem 15.4., e adotará as medidas cabíveis para a obtenção da contratação mais vantajosa.

e) Na hipótese de comprovação da majoração do preço de mercado que inviabilize o preço registrado, conforme previsto no subitem 13.2 e alínea "a", o órgão ou entidade gerenciadora atualizará o preço registrado, de acordo com a realidade dos valores praticados pelo mercado.

f) O órgão ou entidade gerenciadora comunicará aos órgãos e às entidades que tiverem firmado contratos decorrentes da ata de registro de preços sobre a efetiva alteração do preço registrado, para que avaliem a necessidade de alteração contratual, observado o disposto no art. 124 da Lei nº 14.133/2021.

CLÁUSULA CATORZE – DO REMANEJAMENTO DAS QUANTIDADES REGISTRADAS NA ATA DE REGISTRO DE PREÇOS

14.1 As quantidades previstas para os itens com preços registrados nas atas de registro de preços poderão ser remanejadas pelo órgão ou entidade gerenciadora entre os órgãos ou as entidades participantes e não participantes do registro de preços.

14.2. O remanejamento somente poderá ser feito:

- a) De órgão ou entidade participante para órgão ou entidade participante; ou
- b) De órgão ou entidade participante para órgão ou entidade não participante.

14.3. O órgão ou entidade gerenciadora que tiver estimado as quantidades que pretende contratar será considerado participante para efeito do remanejamento.

14.4. Na hipótese de remanejamento de órgão ou entidade participante para órgão ou entidade não participante, serão observados os limites previstos no art. 32 do Decreto nº 185/2024.

14.5. Competirá ao órgão ou à entidade gerenciadora autorizar o remanejamento solicitado, com a redução do quantitativo inicialmente informado pelo órgão ou pela entidade participante, desde que haja prévia anuência do órgão ou da entidade que sofrer redução dos quantitativos informados.

Handwritten signature in blue ink.

Handwritten signature 'Samara' in blue ink.

14.6. Caso o remanejamento seja feito entre órgãos ou entidades dos Estados, do Distrito Federal ou de Municípios distintos, caberá ao fornecedor beneficiário da ata de registro de preços, observadas as condições nela estabelecidas, optar pela aceitação ou não do fornecimento decorrente do remanejamento dos itens.



CLAUSULA QUINZE – DO CANCELAMENTO DO REGISTRO DO LICITANTE VENCEDOR E DOS PREÇOS REGISTRADOS

15.1. O registro do fornecedor será cancelado pelo gerenciador, quando o fornecedor:

- a) Descumprir as condições da ata de registro de preços, sem motivo justificado;
- b) Não retirar a nota de empenho, ou instrumento equivalente, no prazo estabelecido pela Administração sem justificativa razoável;
- c) Não aceitar manter seu preço registrado, na hipótese prevista no artigo 27, § 2º, do Decreto nº 11.462, de 2023; ou
- d) Sofrer sanção prevista nos incisos III ou IV do caput do art. 156 da Lei nº 14.133, de 2021.

Na hipótese de aplicação de sanção prevista nos incisos III ou IV do caput do art. 156 da Lei nº 14.133, de 2021, caso a penalidade aplicada ao fornecedor não ultrapasse o prazo de vigência da ata de registro de preços, poderá o órgão ou a entidade gerenciadora poderá, mediante decisão fundamentada, decidir pela manutenção do registro de preços, vedadas contratações derivadas da ata enquanto perdurarem os efeitos da sanção.

15.2. O cancelamento de registros nas hipóteses previstas no item 15.1 será formalizado por despacho do órgão ou da entidade gerenciadora, garantidos os princípios do contraditório e da ampla defesa.

15.3. Na hipótese de cancelamento do registro do fornecedor, o órgão ou a entidade gerenciadora poderá convocar os licitantes que compõem o cadastro de reserva, observada a ordem de classificação.

15.4. O cancelamento dos preços registrados poderá ser realizado pelo gerenciador, em determinada ata de registro de preços, total ou parcialmente, nas seguintes hipóteses, desde que devidamente comprovadas e justificadas:

- a) Por razão de interesse público;
- b) A pedido do fornecedor, decorrente de caso fortuito ou força maior; ou
- c) Se não houver êxito nas negociações, nas hipóteses em que o preço de mercado tornar-se superior ou inferior ao preço registrado, nos termos do artigos 26, § 3º e 27, § 4º, ambos do Decreto nº 11.462, de 2023.

CLAUSULA DEZESSEIS - DAS PENALIDADES

16.1. O descumprimento da Ata de Registro de Preços ensejará aplicação das penalidades estabelecidas no edital.

16.1.1. As sanções também se aplicam aos integrantes do cadastro de reserva no registro de preços que, convocados, não honrarem o compromisso assumido injustificadamente após terem assinado a ata.

16.2. É da competência do gerenciador a aplicação das penalidades decorrentes do descumprimento do pactuado nesta ata de registro de preço (art. 7º, inc. XIV, do Decreto nº 11.462, de 2023), exceto nas hipóteses em que o descumprimento disser respeito às contratações dos órgãos ou entidade participante, caso no qual caberá ao respectivo órgão participante a aplicação da penalidade (art. 8º, inc. IX, do Decreto nº 11.462, de 2023).

16.3. O órgão ou entidade participante deverá comunicar ao órgão gerenciador qualquer das ocorrências previstas no subitem 15.1, dada a necessidade de instauração de procedimento para cancelamento do registro do fornecedor.

R...

Samarva



EDITAL DO PREGÃO ELETRÔNICO Nº 11.002/2024-SRP PE

ANEXO III

ATA DE REGISTRO DE PREÇOS Nº. 2024.04.15.01

ANEXO I - RELAÇÃO DAS UNIDADES ORÇAMENTÁRIAS INTERESSADAS

01. SECRETARIA MUNICIPAL DE INFRAESTRUTURA

SECRETÁRIA: SAMARA FERREIRA LOPES

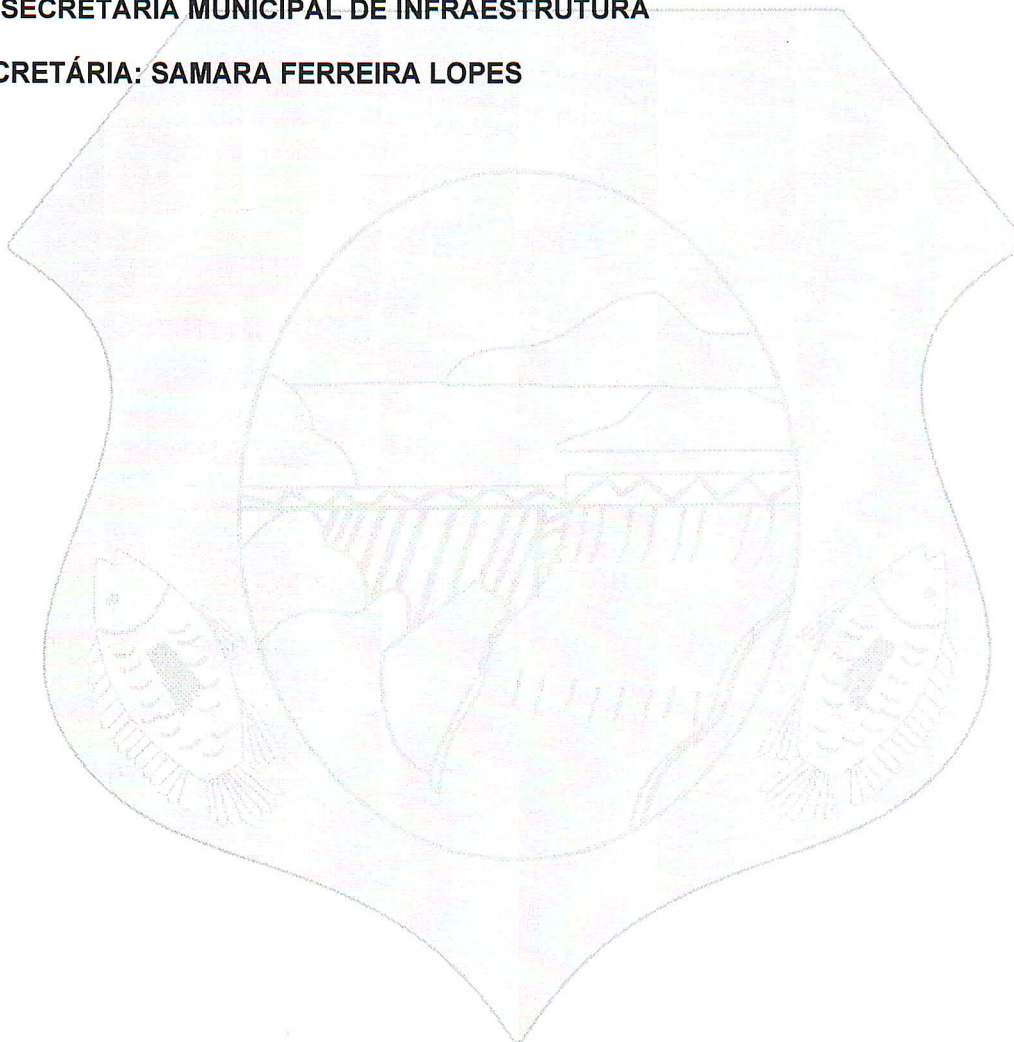

Reto



Samara

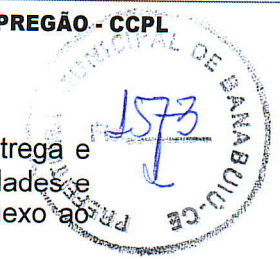

CLÁUSULA DEZESSETE – DAS CONDIÇÕES GERAIS

17.1. As condições gerais de execução do objeto, tais como os prazos para entrega e recebimento, as obrigações da Administração e do fornecedor registrado, penalidades e demais condições do ajuste, encontram-se definidos no Termo de Referência, anexo ao edital.

CLÁUSULA DEZOITO – DOS RECURSOS ORÇAMENTÁRIOS

18.1. As despesas decorrentes das contratações oriundas da presente Ata de Registro de Preços, correrão à conta de dotações orçamentárias consignadas no respectivo orçamento municipal vigente, em favor do ÓRGÃO CONTRATANTE, à época da expedição das competentes ordens de compras/autorizações de fornecimento.

CLÁUSULA DEZENOVE – DAS DISPOSIÇÕES FINAIS

19.1. As partes ficam, ainda, adstritas às seguintes disposições:

19.1.1. Todas as alterações que se fizerem necessárias serão registradas por intermédio de lavratura de termo aditivo à presente Ata de Registro de Preços.

19.1.2. Integram esta Ata os seus anexos, o Edital de Pregão Eletrônico que lhe deu origem e seus anexos, e as propostas das empresas classificadas por item/lote.

19.1.3. É vedado caucionar ou utilizar o contrato decorrente do presente registro para qualquer operação financeira, sem prévia e expressa autorização do Município de Banabuiú/CE.

19.2. A CONTRATANTE se reserva o direito de fazer uso de qualquer das prerrogativas dispostas no artigo 104 da Lei Nacional Nº. 14.133/2021.

19.3. A inadimplência da CONTRATADA com referência aos encargos trabalhistas, previdenciários, fiscais e comerciais não transfere ao Município de Banabuiú/CE a responsabilidade por seu pagamento, nem poderá onerar o objeto do Contrato ou restringir a regularização e o uso de quaisquer bens pela Administração, inclusive perante o registro de imóveis.

19.4. A CONTRATADA, na execução do fornecimento, sem prejuízo das responsabilidades contratuais e legais, não poderá subcontratar partes do Contrato sem a expressa autorização da Administração.

CLÁUSULA VINTE – DO FORO

20.1. O foro da Comarca de Banabuiú/CE é o competente para dirimir questões decorrentes da execução desta Ata de Registro de Preços, em obediência ao disposto no § 1º do art. 92 da Lei Nº. 8.666/93, alterada e consolidada.

Assim pactuadas, as partes firmam a presente Ata de Registro de Preços, na presença de 02 (duas) testemunhas que também o assinam, para que produza os seus jurídicos e legais efeitos.

Banabuiú –CE, 15 de Abril de 2024.

SIGNATÁRIOS:

ORGÃO GERENCIADOR – SECRETARIA MUNICIPAL DE INFRAESTRUTURA

| | |
|--|--|
| | |
|--|--|

Rele

Samara

| | |
|---|---|
| MUNICÍPIO DE BANABUIÚ CNPJ Nº 23.444.672/0001-91 | <i>Sarmena Ferreira Lopes</i> SECRETÁRIA DE INFRAESTRUTURA |
|---|---|

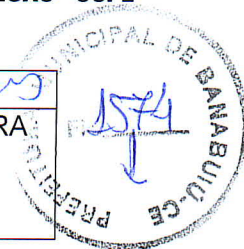

DETENTOR DE REGISTRO DE PREÇOS:

| | |
|--|--|
| EMPRESA: RONE VAGNE OLIVEIRA NOGUEIRA CNPJ: 26.522.388/0001-84 | <i>Rone Vagne Oliveira Nogueira</i> Representante Legal |
|--|--|

TESTEMUNHAS

1. *Beatriz A. Silva* CPF Nº. *05482.382-14*
2. *Jonis José C. de Oliveira* CPF Nº. *009.214.375-01*

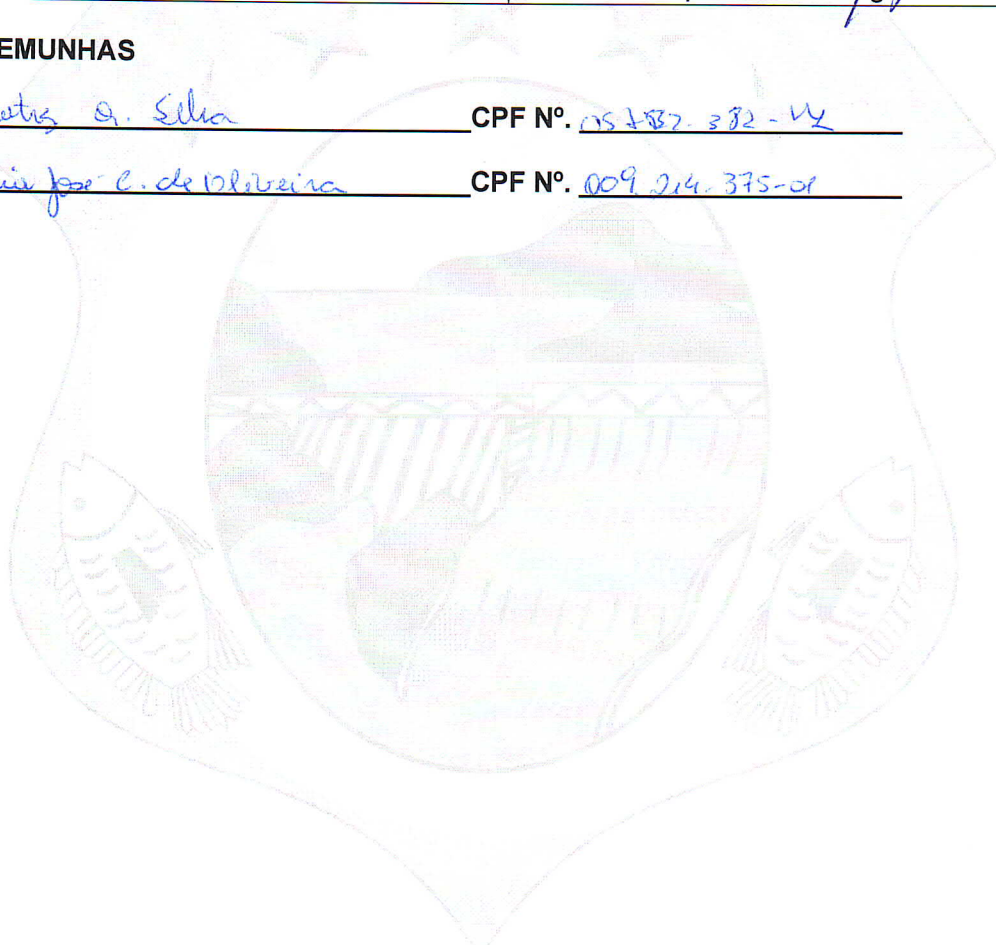

EDITAL DO PREGÃO ELETRÔNICO Nº 11.002/2024-SRP PE

ANEXO III

ANEXO II DA ATA DE REGISTRO DE PREÇOS



ANEXO II – RELAÇÃO E QUALIFICAÇÃO DOS FORNECEDORES COM PREÇOS REGISTRADOS

EMPRESA DETENTORA DO REGISTRO DE PREÇOS:

DADOS DA EMPRESA:

| | |
|---|---|
| Proponente (Razão Social): R V NOGUEIRA CONSTRUÇÃO E SERVIÇOS EIRELI - ME | Endereço Comercial: TRAVESSA ARROJADO LISBOA, Nº 298, CENTRO BANABUIÚ- CE |
| CNPJ: 26.522.388/0001-84 | CGF: |
| Fone/Fax: | E-mail: |

DADOS DO RESPONSÁVEL PARA ASSINATURA:

| | | |
|------------------------------------|-----------------------|------------------------|
| Nome: RONE VAGNE OLIVEIRA NOGUEIRA | RG nº: 93024012190 | CPF nº: 764.394.503-20 |
| Cargo/Função: TITULAR | Fone: (88) 99936-0490 | |

Rone

Somara

REGISTRO DE PREÇOS UNITÁRIOS, ESPECIFICAÇÃO DOS ITENS E EMPRESAS DETENTORAS DOS PREÇOS REGISTRADOS

Este documento é parte integrante da ATA DE REGISTRO DE PREÇOS Nº. 2024.04.15.01, celebrada entre o Município de Banabuiú/CE, através da Secretaria de Infraestrutura e a empresa cujos preços estão a seguir registrados.

1 – R V NOGUEIRA CONSTRUÇÕES E SERVIÇOS EIRELI – ME, inscrita no CNPJ sob o Nº **26.522.388/0001-84**, sediada na Av. Arrojado Lisboa Nº 298 – Centro, Banabuiú/CE, com o valor global de **R\$ 2.652.308,62 (DOIS MILHÕES, SEISCENTOS E CINQUENTA E DOIS MIL, TREZENTOS E OITO REAIS E SESENTA E SEIS CENTAVOS)**, conforme planilha abaixo:

LOTE: 01 AMPLA PARTICIPAÇÃO

| Item | Descrição do item | Unid. medida | Marca | Quant. | Valor Unit. | Valor total |
|------|--|--------------|------------|--------|-------------|--------------|
| 1 | ARCO DE SERRA MANUAL CROMADO AJUSTAVEL | UNIDADE | TRAMONTINA | 40 | R\$ 44,87 | R\$ 1.794,80 |
| 2 | BROCA WIDIA PARA CONCRETO 1/2X6 | UNIDADE | TRAMONTINA | 40 | R\$ 44,01 | R\$ 1.760,40 |
| 3 | BROCA WIDIA PARA CONCRETO 3/4X6 | UNIDADE | TRAMONTINA | 40 | R\$ 63,20 | R\$ 2.528,00 |
| 4 | BROCA WIDIA PARA CONCRETO 3/8X6 | UNIDADE | TRAMONTINA | 40 | R\$ 41,44 | R\$ 1.657,60 |
| 5 | BROCA WIDIA PARA CONCRETO 5/8X6 | UNIDADE | TRAMONTINA | 40 | R\$ 63,86 | R\$ 2.554,40 |
| 6 | BROCA DE AÇO RÁPIDO PARA METAIS 7/32 | UNIDADE | TRAMONTINA | 40 | R\$ 28,65 | R\$ 1.146,00 |
| 7 | BROCA PARA MADEIRA Nº 06 | UNIDADE | TRAMONTINA | 40 | R\$ 10,43 | R\$ 417,20 |
| 8 | BROCA PARA MADEIRA Nº 08 | UNIDADE | TRAMONTINA | 40 | R\$ 12,37 | R\$ 494,80 |
| 9 | BROCA PARA MADEIRA Nº 10 | UNIDADE | TRAMONTINA | 40 | R\$ 22,35 | R\$ 894,00 |
| 10 | BROCA PARA MADEIRA Nº 12 | UNIDADE | TRAMONTINA | 40 | R\$ 28,00 | R\$ 1.120,00 |
| 11 | BROCA PARA FERRO DE ¼ | UNIDADE | TRAMONTINA | 40 | R\$ 10,43 | R\$ 417,20 |
| 12 | BROCA PARA FERRO DE ½ | UNIDADE | TRAMONTINA | 40 | R\$ 31,13 | R\$ 1.245,20 |



| | | | | | | |
|----|--|---------|------------|-----|------------|---------------|
| 13 | BROCA PARA FERRO DE 3/8 | UNIDADE | TRAMONTINA | 40 | R\$ 11,69 | R\$ 467,60 |
| 14 | BROCA PARA FERRO DE 5/16 | UNIDADE | TRAMONTINA | 40 | R\$ 8,69 | R\$ 347,60 |
| 15 | CAVADEIRA ART 120001/042 130CM | UNIDADE | TRAMONTINA | 40 | R\$ 49,41 | R\$ 1.976,40 |
| 16 | PICARETA CHIBANCA METÁLICA COM CABO DE MADEIRA | UNIDADE | TRAMONTINA | 80 | R\$ 63,33 | R\$ 5.066,40 |
| 17 | CISCADOR PARA JARDIM 14 DENTES | UNIDADE | TRAMONTINA | 80 | R\$ 27,67 | R\$ 2.213,60 |
| 18 | COLHER DE PEDREIRO EM AÇO COM CABO DE MADEIRA Nº 8 | UNIDADE | PACETTA | 40 | R\$ 16,17 | R\$ 646,80 |
| 19 | COLHER DE PEDREIRO EM AÇO COM CABO DE MADEIRA Nº 9 | UNIDADE | PACETTA | 64 | R\$ 23,12 | R\$ 1.479,68 |
| 20 | DISCO DE CORTE DIAMANTADO PARA CERÂMICA | UNIDADE | WAVES | 64 | R\$ 17,00 | R\$ 1.088,00 |
| 21 | DISCO DE CORTE DESBASTE PARA LIXADEIRA | UNIDADE | WURTH | 24 | R\$ 11,06 | R\$ 265,44 |
| 22 | DISCO DE CORTE PARA FERRO 4 ½ | UNIDADE | W-MAX | 24 | R\$ 7,03 | R\$ 168,72 |
| 23 | DISCO DE CORTE PARA LIXADEIRA | UNIDADE | W-MAX | 24 | R\$ 10,95 | R\$ 262,80 |
| 24 | DISCO DIAMANTADO TUBO SECO | UNIDADE | WAVES | 16 | R\$ 13,34 | R\$ 213,44 |
| 25 | DISCO DE CORTE SERRA PARA MADEIRA | UNIDADE | WAVES | 24 | R\$ 15,32 | R\$ 367,68 |
| 26 | ENXADA LARGA C/ CABO 1,5M | UNIDADE | TRAMONTINA | 120 | R\$ 60,00 | R\$ 7.200,00 |
| 27 | ESPÁTULA METÁLICA FLEXÍVEL 12CM COM CABO DE PLÁSTICO | UNIDADE | ATLAS | 40 | R\$ 15,60 | R\$ 624,00 |
| 28 | EXTENSOR PARA PINTURA EM FIBRA E ALUMÍNIO 4M | UNIDADE | ATLAS | 48 | R\$ 39,22 | R\$ 1.882,56 |
| 29 | FACÃO MATO AÇO 22 | UNIDADE | TRAMONTINA | 80 | R\$ 48,17 | R\$ 3.853,60 |
| 30 | FOICE ROÇADEIRA SEM CABO | UNIDADE | TRAMONTINA | 80 | R\$ 51,42 | R\$ 4.113,60 |
| 31 | GARFO PARA FENO OU CAPIM EM FERRO FORJADO | UNIDADE | TRAMONTINA | 40 | R\$ 293,00 | R\$ 11.720,00 |
| 32 | GRAMPEADOR 106 PREMUM BLITER GRAM SERV | UNIDADE | TRAMONTINA | 16 | R\$ 94,00 | R\$ 1.504,00 |
| 33 | LÂMINA DE SERRA BI-METAL | UNIDADE | ESTARRETE | 40 | R\$ 9,52 | R\$ 380,80 |



| | | | | | | |
|----|--|---------|------------|-----|------------|---------------|
| 34 | ALAVANCA REDONDA LISA 1" 1,00 MT | UNIDADE | TRAMONTINA | 80 | R\$ 112,07 | R\$ 8.965,60 |
| 35 | ALAVANCA REDONDA LISA 1" 1,50 MT | UNIDADE | TRAMONTINA | 80 | R\$ 110,94 | R\$ 8.875,20 |
| 36 | MARRETA COM CABO DE MADEIRADE 1KG | UNIDADE | TRAMONTINA | 200 | R\$ 62,16 | R\$ 12.432,00 |
| 37 | MARRETA COM CABO DE MADEIRADE 3KG | UNIDADE | TRAMONTINA | 40 | R\$ 130,41 | R\$ 5.216,40 |
| 38 | MARRETA COM CABO DE MADEIRADE 5KG | UNIDADE | TRAMONTINA | 40 | R\$ 113,14 | R\$ 4.525,60 |
| 39 | MARTELO COMUM | UNIDADE | TRAMONTINA | 40 | R\$ 33,77 | R\$ 1.350,80 |
| 40 | MARTELO PARA CALCETEIRO | UNIDADE | TRAMONTINA | 40 | R\$ 52,42 | R\$ 2.096,80 |
| 41 | PÁ DE BICO COM CABO N° 04 | UNIDADE | TRAMONTINA | 80 | R\$ 37,50 | R\$ 3.000,00 |
| 42 | PÁ CORTADEIRA QUADRADA COM CABO EM Y | UNIDADE | TRAMONTINA | 80 | R\$ 41,50 | R\$ 3.320,00 |
| 43 | PENEIRA GRANDE 53X49 | UNIDADE | MONFORT | 40 | R\$ 42,00 | R\$ 1.680,00 |
| 44 | PICARETA ESTREITA 77300 | UNIDADE | TRAMONTINA | 40 | R\$ 60,56 | R\$ 2.422,40 |
| 45 | PICARETA/CHIBANCA 112/403 | UNIDADE | SKILL | 40 | R\$ 67,94 | R\$ 2.717,60 |
| 46 | ROÇADEIRA ELÉTRICA 1200W | UNIDADE | TRAMONTINA | 8 | R\$ 216,95 | R\$ 1.735,60 |
| 47 | SERROTE COM CABO DE MADEIRA | UNIDADE | TRAMONTINA | 24 | R\$ 40,96 | R\$ 983,04 |
| 48 | TESOURA CORTA GALHO | UNIDADE | TRAMONTINA | 40 | R\$ 108,17 | R\$ 4.326,80 |
| 49 | TESOURA CORTA GRAMA | UNIDADE | TRAMONTINA | 40 | R\$ 91,70 | R\$ 3.668,00 |
| 50 | TRENA DE 10 MT | UNIDADE | TRAMONTINA | 40 | R\$ 31,07 | R\$ 1.242,80 |
| 51 | TRENA DE 5 MT | UNIDADE | TRAMONTINA | 40 | R\$ 17,24 | R\$ 689,60 |
| 52 | TRENA FITA FIBRA IMP 30 MTS | UNIDADE | TRAMONTINA | 24 | R\$ 57,19 | R\$ 1.372,56 |
| 53 | VASSOURA PLASTICA PARA GRAMA 14 D COM CABO | UNIDADE | CRISTLA | 120 | R\$ 13,67 | R\$ 1.640,40 |
| 54 | ESMERILHADEIRA (LIXADEIRA) ANGULAR 4. 1/2" 750W 115/220V | UNIDADE | PHILCO | 8 | R\$ 358,66 | R\$ 2.869,28 |
| 55 | SERRA CIRCULAR 185MM 1800W | UNIDADE | PHILCO | 8 | R\$ 485,00 | R\$ 3.880,00 |

1579
PREFEITURA MUNICIPAL DE BANABUIÚ-CE

Samora

| | | | | | | |
|---------------------|---|---------|------------|----|------------|-----------------------|
| 56 | BOMBA D'ÁGUA SUBMERSA 300W | UNIDADE | SCHNEIDER | 5 | R\$ 243,81 | R\$ 1.219,05 |
| 57 | FURADEIRA DE IMPACTO 1/2 650W | UNIDADE | TRAMONTINA | 4 | R\$ 407,33 | R\$ 1.629,32 |
| 58 | CARRO DE MÃO C/ PNEU METAL 60L POPULAR | UNIDADE | MASTRO | 64 | R\$ 271,75 | R\$ 17.392,00 |
| 59 | ESCADA DOMÉSTICA EM ALUMÍNIO DE 7 DEGRAUS | UNIDADE | MOR | 24 | R\$ 212,38 | R\$ 5.097,12 |
| VALOR GLOBAL | | | | | | R\$ 166.228,13 |

LOTE: 02 RESERVADO A ME/EP

| Item | Descrição do item | Unid. medida | Marca | Quant. | Valor Unit. | Valor total |
|------|--|--------------|------------|--------|-------------|--------------|
| 1 | ARCO DE SERRA MANUAL CROMADO AJUSTAVEL | UNIDADE | TRAMONTINA | 10 | R\$ 44,87 | R\$ 448,70 |
| 2 | BROCA WIDIA PARA CONCRETO 1/2X6 | UNIDADE | TRAMONTINA | 10 | R\$ 44,01 | R\$ 440,10 |
| 3 | BROCA WIDIA PARA CONCRETO 3/4X6 | UNIDADE | TRAMONTINA | 10 | R\$ 63,20 | R\$ 632,00 |
| 4 | BROCA WIDIA PARA CONCRETO 3/8X6 | UNIDADE | TRAMONTINA | 10 | R\$ 41,44 | R\$ 414,40 |
| 5 | BROCA WIDIA PARA CONCRETO 5/8X6 | UNIDADE | TRAMONTINA | 10 | R\$ 63,86 | R\$ 638,60 |
| 6 | BROCA DE AÇO RÁPIDO PARA METAIS 7/32 | UNIDADE | TRAMONTINA | 10 | R\$ 28,65 | R\$ 286,50 |
| 7 | BROCA PARA MADEIRA N° 06 | UNIDADE | TRAMONTINA | 10 | R\$ 10,43 | R\$ 104,30 |
| 8 | BROCA PARA MADEIRA N° 08 | UNIDADE | TRAMONTINA | 10 | R\$ 12,37 | R\$ 123,70 |
| 9 | BROCA PARA MADEIRA N° 10 | UNIDADE | TRAMONTINA | 10 | R\$ 22,35 | R\$ 223,50 |
| 10 | BROCA PARA MADEIRA N° 12 | UNIDADE | TRAMONTINA | 10 | R\$ 28,00 | R\$ 280,00 |
| 11 | BROCA PARA FERRO DE ¼ | UNIDADE | TRAMONTINA | 10 | R\$ 10,43 | R\$ 104,30 |
| 12 | BROCA PARA FERRO DE ½ | UNIDADE | TRAMONTINA | 10 | R\$ 31,13 | R\$ 311,30 |
| 13 | BROCA PARA FERRO DE 3/8 | UNIDADE | TRAMONTINA | 10 | R\$ 11,69 | R\$ 116,90 |
| 14 | BROCA PARA FERRO DE 5/16 | UNIDADE | TRAMONTINA | 10 | R\$ 8,69 | R\$ 86,90 |
| 15 | CAVADEIRA ART 120001/042 130CM | UNIDADE | TRAMONTINA | 10 | R\$ 49,41 | R\$ 494,10 |
| 16 | PICARETA CHIBANCA METÁLICA COM CABO DE MADEIRA | UNIDADE | TRAMONTINA | 20 | R\$ 63,33 | R\$ 1.266,60 |
| 17 | CISCADOR PARA JARDIM 14 DENTES | UNIDADE | TRAMONTINA | 20 | R\$ 27,67 | R\$ 553,40 |
| 18 | COLHER DE PEDREIRO EM AÇO COM CABO DE MADEIRA N° 8 | UNIDADE | PACETTA | 10 | R\$ 16,17 | R\$ 161,70 |

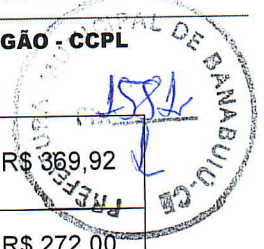

| | | | | | | |
|----|--|---------|------------|----|------------|--------------|
| 19 | COLHER DE PEDREIRO EM AÇO COM CABO DE MADEIRA N° 9 | UNIDADE | PACETTA | 16 | R\$ 23,12 | R\$ 369,92 |
| 20 | DISCO DE CORTE DIAMANTADO PARA CERÂMICA | UNIDADE | WAVES | 16 | R\$ 17,00 | R\$ 272,00 |
| 21 | DISCO DE CORTE DESBASTE PARA LIXADEIRA | UNIDADE | WURTH | 6 | R\$ 11,06 | R\$ 66,36 |
| 22 | DISCO DE CORTE PARA FERRO 4 ½ | UNIDADE | W-MAX | 6 | R\$ 7,03 | R\$ 42,18 |
| 23 | DISCO DE CORTE PARA LIXADEIRA | UNIDADE | W-MAX | 6 | R\$ 10,95 | R\$ 65,70 |
| 24 | DISCO DIAMANTADO TUBO SECO | UNIDADE | WAVES | 4 | R\$ 13,34 | R\$ 53,36 |
| 25 | DISCO DE CORTE SERRA PARA MADEIRA | UNIDADE | WAVES | 6 | R\$ 15,32 | R\$ 91,92 |
| 26 | ENXADA LARGA C/ CABO 1,5M | UNIDADE | TRAMONTINA | 30 | R\$ 60,00 | R\$ 1.800,00 |
| 27 | ESPÁTULA METÁLICA FLEXÍVEL 12CM COM CABO DE PLÁSTICO | UNIDADE | ATLAS | 10 | R\$ 15,60 | R\$ 156,00 |
| 28 | EXTENSOR PARA PINTURA EM FIBRA E ALUMÍNIO 4M | UNIDADE | ATLAS | 12 | R\$ 39,22 | R\$ 470,64 |
| 29 | FACÃO MATO AÇO 22 | UNIDADE | TRAMONTINA | 20 | R\$ 48,17 | R\$ 963,40 |
| 30 | FOICE ROÇADEIRA SEM CABO | UNIDADE | TRAMONTINA | 20 | R\$ 51,42 | R\$ 1.028,40 |
| 31 | GARFO PARA FENO OU CAPIM EM FERRO FORJADO | UNIDADE | TRAMONTINA | 10 | R\$ 293,00 | R\$ 2.930,00 |
| 32 | GRAMPEADOR 106 PREMUM BLITER GRAM SERV | UNIDADE | TRAMONTINA | 4 | R\$ 94,00 | R\$ 376,00 |
| 33 | LÂMINA DE SERRA BI-METAL | UNIDADE | ESTARRETE | 10 | R\$ 9,52 | R\$ 95,20 |
| 34 | ALAVANCA REDONDA LISA 1" 1,00 MT | UNIDADE | TRAMONTINA | 20 | R\$ 112,07 | R\$ 2.241,40 |
| 35 | ALAVANCA REDONDA LISA 1" 1,50 MT | UNIDADE | TRAMONTINA | 20 | R\$ 110,94 | R\$ 2.218,80 |
| 36 | MARRETA COM CABO DE MADEIRADE 1KG | UNIDADE | TRAMONTINA | 50 | R\$ 62,16 | R\$ 3.108,00 |
| 37 | MARRETA COM CABO DE MADEIRADE 3KG | UNIDADE | TRAMONTINA | 10 | R\$ 130,41 | R\$ 1.304,10 |
| 38 | MARRETA COM CABO DE MADEIRADE 5KG | UNIDADE | TRAMONTINA | 10 | R\$ 113,14 | R\$ 1.131,40 |
| 39 | MARTELO COMUM | UNIDADE | TRAMONTINA | 10 | R\$ 33,77 | R\$ 337,70 |
| 40 | MARTELO PARA CALCETEIRO | UNIDADE | TRAMONTINA | 10 | R\$ 52,42 | R\$ 524,20 |
| 41 | PÁ DE BICO COM CABO N° 04 | UNIDADE | TRAMONTINA | 20 | R\$ 37,50 | R\$ 750,00 |
| 42 | PÁ CORTADEIRA QUADRADA COM CABO EM Y | UNIDADE | TRAMONTINA | 20 | R\$ 41,50 | R\$ 830,00 |
| 43 | PENEIRA GRANDE 53X49 | UNIDADE | MONFORT | 10 | R\$ 42,00 | R\$ 420,00 |
| 44 | PICARETA ESTREITA 77300 | UNIDADE | TRAMONTINA | 10 | R\$ 60,56 | R\$ 605,60 |

foto

Samara

| | | | | | | |
|---------------------|--|---------|------------|----|------------|----------------------|
| 45 | PICARETA/CHIBANCA 112/403 | UNIDADE | SKILL | 10 | R\$ 67,94 | R\$ 679,40 |
| 46 | ROÇADEIRA ELÉTRICA 1200W | UNIDADE | TRAMONTINA | 2 | R\$ 216,95 | R\$ 433,90 |
| 47 | SERROTE COM CABO DE MADEIRA | UNIDADE | TRAMONTINA | 6 | R\$ 40,96 | R\$ 245,76 |
| 48 | TESOURA CORTA GALHO | UNIDADE | TRAMONTINA | 10 | R\$ 108,17 | R\$ 1.081,70 |
| 49 | TESOURA CORTA GRAMA | UNIDADE | TRAMONTINA | 10 | R\$ 91,70 | R\$ 917,00 |
| 50 | TRENA DE 10 MT | UNIDADE | TRAMONTINA | 10 | R\$ 31,07 | R\$ 310,70 |
| 51 | TRENA DE 5 MT | UNIDADE | TRAMONTINA | 10 | R\$ 17,24 | R\$ 172,40 |
| 52 | TRENA FITA FIBRA IMP 30 MTS | UNIDADE | TRAMONTINA | 6 | R\$ 57,19 | R\$ 343,14 |
| 53 | VASSOURA PLASTICA PARA GRAMA 14 D COM CABO | UNIDADE | CRISTLA | 30 | R\$ 13,67 | R\$ 410,10 |
| 54 | ESMERILHADEIRA (LIXADEIRA) ANGULAR 4. 1/2" 750W 115/220V | UNIDADE | PHILCO | 2 | R\$ 358,66 | R\$ 717,32 |
| 55 | SERRA CIRCULAR 185MM 1800W | UNIDADE | PHILCO | 2 | R\$ 485,00 | R\$ 970,00 |
| 56 | BOMBA D'ÁGUA SUBMERSA 300W | UNIDADE | SCHNEIDER | 1 | R\$ 243,81 | R\$ 243,81 |
| 57 | FURADEIRA DE IMPACTO 1/2 650W | UNIDADE | TRAMONTINA | 1 | R\$ 407,33 | R\$ 407,33 |
| 58 | CARRO DE MÃO C/ PNEU METAL 60L POPULAR | UNIDADE | MASTRO | 16 | R\$ 271,75 | R\$ 4.348,00 |
| 59 | ESCADA DOMÉSTICA EM ALUMÍNIO DE 7 DEGRAUS | UNIDADE | MOR | 6 | R\$ 212,38 | R\$ 1.274,28 |
| VALOR GLOBAL | | | | | | R\$ 41.494,12 |

LOTE: 03 EXCLUSIVO PARA ME/EPP

| Item | Descrição do item | Unid. medida | Quant. | Marca | Valor Unit. | Valor total |
|---------------------|---------------------------------------|--------------|--------|------------|-------------|---------------------|
| 1 | ARO PARA CARRINHO DE MÃO COM EIXO | UNIDADE | 50 | TRAMONTINA | R\$ 47,00 | R\$ 2.350,00 |
| 2 | CAMARA DE AR 3,25X8 PARA CARRO DE MÃO | UNIDADE | 100 | GOLSOM | R\$ 20,25 | R\$ 2.025,00 |
| 3 | COLA PARA REMENDO FRIO | UNIDADE | 60 | ATLAS | R\$ 1,50 | R\$ 90,00 |
| 4 | PNEU DE CARRINHO DE MÃO 3,25X8 | UNIDADE | 50 | GOLSOM | R\$ 42,00 | R\$ 2.100,00 |
| 5 | REMENDO ESTRELA FRIO | UNIDADE | 50 | ATLAS | R\$ 8,64 | R\$ 432,00 |
| VALOR GLOBAL | | | | | | R\$ 6.997,00 |

LOTE: 04 EXCLUSIVO PARA ME/EPP

| Item | Descrição do item | Unid. medida | Quant. | Marca | Valor Unit. | Valor total |
|------|------------------------------|--------------|--------|-----------|-------------|--------------|
| 1 | MANGUEIRA JARDIM DE 25MT | UNIDADE | 50 | PLASTINEI | R\$ 51,00 | R\$ 2.550,00 |
| 2 | VASSORÃO GARI NYLON COM CABO | UNIDADE | 150 | CRISTOM | R\$ 22,99 | R\$ 3.448,50 |

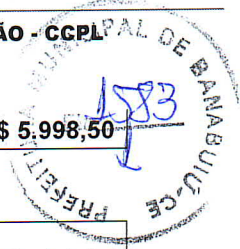

VALOR GLOBAL R\$ 5.998,50

LOTE: 05 EXCLUSIVO PARA ME/EPP

| Item | Descrição do item | Unid. medida | Quant. | Marca | Valor Unit. | Valor total |
|---------------------|-------------------------------|--------------|--------|------------|-------------|----------------------|
| 1 | BOTA C MED S/F PTA | PAR | 150 | PEGA FORTE | R\$ 43,50 | R\$ 6.525,00 |
| 2 | BOTA DE COURO | PAR | 150 | MURIELLI | R\$ 73,53 | R\$ 11.029,50 |
| 3 | LONA AGRO PTA/BCA 4X100M 50KG | METRO | 50 | LONAX | R\$ 18,42 | R\$ 921,00 |
| 4 | LONA AGRO PTA/BCA 8X50M 50 KG | METRO | 80 | LONAX | R\$ 13,61 | R\$ 1.088,80 |
| 5 | LONA PLAST PRETA 6X100MT | METRO | 80 | LONAX | R\$ 8,70 | R\$ 696,00 |
| 6 | LUVA DE MALHA PIGMENTADA | PAR | 250 | VOLK | R\$ 3,67 | R\$ 917,50 |
| 7 | LUVA DE RASPA COURO | PAR | 250 | RRP | R\$ 15,57 | R\$ 3.892,50 |
| 8 | LUVA VAQUETA ESPECIAL | PAR | 150 | RRP | R\$ 20,30 | R\$ 3.045,00 |
| 9 | LUVA YELING PVC LONGA | PAR | 150 | DANNY | R\$ 16,80 | R\$ 2.520,00 |
| 10 | MASCARA DE PROTEÇÃO | UNIDADE | 1000 | DELTAPLUS | R\$ 6,43 | R\$ 6.430,00 |
| 11 | ÓCULOS PROTEÇÃO PRETO | UNIDADE | 300 | WURTH | R\$ 12,53 | R\$ 3.759,00 |
| 12 | ÓCULOS PROTEÇÃO TRANSPARENTE | UNIDADE | 300 | WURTH | R\$ 12,53 | R\$ 3.759,00 |
| VALOR GLOBAL | | | | | | R\$ 44.583,30 |

LOTE: 06 EXCLUSIVO PARA ME/EPP

| Item | Descrição do item | Unid. medida | Quant. | Marca | Valor Unit. | Valor total |
|------|--|--------------|--------|----------|-------------|--------------|
| 1 | ABRAÇADEIRA NYLON 6.6 91X1543MM | UNIDADE | 20 | WURTH | R\$ 0,93 | R\$ 18,60 |
| 2 | ABRAÇADEIRA P/MANGUEIRA DE GÁS 3/8 | UNIDADE | 20 | W-MAX | R\$ 1,88 | R\$ 37,60 |
| 3 | CABO PARA CISCADOR | UNIDADE | 20 | MALINSKI | R\$ 8,00 | R\$ 160,00 |
| 4 | CABO PARA ENXADA 1,50M | UNIDADE | 50 | MALINSKI | R\$ 23,63 | R\$ 1.181,50 |
| 5 | CABO PARA PICARETA/CHIBANCA | UNIDADE | 50 | MALINSKI | R\$ 35,20 | R\$ 1.760,00 |
| 6 | CABO PARA ROLO DE LÃ DE 27 CM | UNIDADE | 50 | TIGRE | R\$ 12,75 | R\$ 637,50 |
| 7 | FIO CORTA GRAMA 300MM VRM CARRETEL 2KG | METRO | 50 | SKILL | R\$ 1,10 | R\$ 55,00 |
| 8 | LENTE SOLDA RETANG 108X51 MM 10 | UNIDADE | 50 | WURTH | R\$ 6,66 | R\$ 333,00 |
| 9 | MANGUEIRA PARA BOTIJÃO DE GÁS | METRO | 30 | COLIGAS | R\$ 7,43 | R\$ 222,90 |
| 10 | MANGUEIRA PARA COMPRESSOR | METRO | 20 | COLIGAS | R\$ 14,59 | R\$ 291,80 |

Rosa

Samara

| | |
|---------------------|---------------------|
| VALOR GLOBAL | R\$ 4.697,90 |
|---------------------|---------------------|

LOTE: 07 AMPLA PARTICIPAÇÃO

| Item | Descrição do item | Unid. medida | Marca | Quant. | Valor Unit. | Valor total |
|---------------------|----------------------------|--------------|---------------|--------|-------------|-----------------------|
| 1 | BRITA N.º 2 | METRO | SERBRITA | 1600 | R\$ 163,00 | R\$ 260.800,00 |
| 2 | CIMENTO COMUM SACO DE 50KG | UNIDADE | NASSAU | 9600 | R\$ 36,46 | R\$ 350.016,00 |
| 3 | TELHA COLONIAL 1º | MILHEIRO | TELHAS GIRAO | 24 | R\$ 480,00 | R\$ 11.520,00 |
| 4 | TELHA INTERMEDIÁRIA | MILHEIRO | TELHAS GIRAO | 24 | R\$ 400,00 | R\$ 9.600,00 |
| 5 | TIJOLO COM 08 FUROS | MILHEIRO | TIJOLO MORAIS | 32 | R\$ 500,00 | R\$ 16.000,00 |
| VALOR GLOBAL | | | | | | R\$ 647.936,00 |

LOTE: 08 RESERVADA PARA ME/EPP

| Item | Descrição do item | Unid. medida | Marca | Quant. | Valor Unit. | Valor total |
|---------------------|----------------------------|--------------|---------------|--------|-------------|-----------------------|
| 1 | BRITA N.º 2 | METRO | SERBRITA | 400 | R\$ 163,00 | R\$ 65.200,00 |
| 2 | CIMENTO COMUM SACO DE 50KG | UNIDADE | NASSAU | 2400 | R\$ 36,46 | R\$ 87.504,00 |
| 3 | TELHA COLONIAL 1º | MILHEIRO | TELHAS GIRAO | 6 | R\$ 480,00 | R\$ 2.880,00 |
| 4 | TELHA INTERMEDIÁRIA | MILHEIRO | TELHAS GIRAO | 6 | R\$ 400,00 | R\$ 2.400,00 |
| 5 | TIJOLO COM 08 FUROS | MILHEIRO | TIJOLO MORAIS | 8 | R\$ 500,00 | R\$ 4.000,00 |
| VALOR GLOBAL | | | | | | R\$ 161.984,00 |

LOTE: 09 AMPLA PARTICIPAÇÃO

| Item | Descrição do item | Unid. medida | Marca | Quant. | Valor Unit. | Valor total |
|------|--|--------------|---------------|--------|--------------|---------------|
| 1 | GESSO PCT COM 40KG | PACOTE | GESSO ARARIPE | 160 | R\$ 23,39 | R\$ 3.742,40 |
| 2 | BLOQUETE INTERTRAVADO DE CIMENBTO RETANGULAR | UNIDADE | FORTBLOC | 32000 | R\$ 0,60 | R\$ 19.200,00 |
| 3 | BANCO DE CONCRETO C/ ENCOSTO 1,3M PARA PRAÇA | UNIDADE | FORTBLOC | 16 | R\$ 300,00 | R\$ 4.800,00 |
| 4 | LAJE DE CERÂMICA PARA FORRO H8 | MILHEIRO | TAVARES | 8 | R\$ 1.200,00 | R\$ 9.600,00 |
| 5 | MINI POSTE 1,50 MONOFASICO | UNIDADE | METALVI | 32 | R\$ 30,95 | R\$ 990,40 |

2

Samora

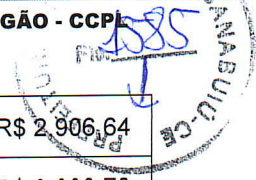

| | | | | | | |
|----|----------------------------------|---------|-------------|-----|------------|---------------|
| 6 | PEDRA PARA JANELA DE 1.00 MT | UNIDADE | MARMORE | 24 | R\$ 121,11 | R\$ 2.906,64 |
| 7 | PEDRA PARA JANELA DE 1.50 MT | UNIDADE | MARMORE | 16 | R\$ 125,17 | R\$ 2.002,72 |
| 8 | PEDRA PARA VALTERRANO | METRO | MARMORE | 800 | R\$ 25,00 | R\$ 20.000,00 |
| 9 | PIA 1,20 X 0,50 CIMENTO | UNIDADE | NASSAU | 32 | R\$ 104,17 | R\$ 3.333,44 |
| 10 | BARROTE 5,5 X 5,5 CM | METRO | GUAJARA | 800 | R\$ 13,43 | R\$ 10.744,00 |
| 11 | CAIBRO 5X5CM MAÇARANDUBA | METRO | MAÇARANDUBA | 800 | R\$ 7,23 | R\$ 5.784,00 |
| 12 | CAIBRO 5X5CM MISTA | METRO | GUAJARA | 800 | R\$ 7,00 | R\$ 5.600,00 |
| 13 | COMPENSADO 04MM | FOLHA | MONFORT | 64 | R\$ 65,00 | R\$ 4.160,00 |
| 14 | COMPENSADO 10MM | FOLHA | MONFORT | 120 | R\$ 145,00 | R\$ 17.400,00 |
| 15 | COMPENSADO 12MM | FOLHA | MONFORT | 120 | R\$ 155,00 | R\$ 18.600,00 |
| 16 | COMPENSADO 15MM | FOLHA | MONFORT | 120 | R\$ 140,00 | R\$ 16.800,00 |
| 17 | LINHA 12X6 M | METRO | GUAJARA | 240 | R\$ 51,00 | R\$ 12.240,00 |
| 18 | LINHA 15X6 CM | METRO | GUAJARA | 240 | R\$ 25,81 | R\$ 6.194,40 |
| 19 | LINHA 15X6CM | METRO | GUAJARA | 240 | R\$ 24,18 | R\$ 5.803,20 |
| 20 | MADERITE 10MM 1° | FOLHA | MONFORT | 240 | R\$ 88,49 | R\$ 21.237,60 |
| 21 | MADERITE PLASTIFICADO PRETO 12MM | FOLHA | MONFORT | 320 | R\$ 97,82 | R\$ 31.302,40 |
| 22 | RIPA 1,5CMX5CM MISTA | METRO | GUAJARA | 400 | R\$ 3,28 | R\$ 1.312,00 |
| 23 | RIPA 1,5CMX5CM MAÇARANDUBA | METRO | MAÇARANDUBA | 400 | R\$ 2,75 | R\$ 1.100,00 |
| 24 | TÁBUA 23 CM X 2 CM | METRO 2 | TAIPA | 240 | R\$ 56,13 | R\$ 13.471,20 |
| 25 | TÁBUA 30 CM X 2 CM | METRO 2 | TAIPA | 240 | R\$ 63,42 | R\$ 15.220,80 |
| 26 | FORRA MISTA PARA JANELA 100X80 | JOGO | MARACATIAIA | 120 | R\$ 65,00 | R\$ 7.800,00 |
| 27 | FORRAMENTO PARA PORTA 2.10X1.00 | JOGO | MARACATIAIA | 80 | R\$ 110,78 | R\$ 8.862,40 |
| 28 | JANELA ALMOFADA 100X 80 | UNIDADE | PINHOS | 24 | R\$ 213,45 | R\$ 5.122,80 |
| 29 | JANELA ALMOFADINHA 100X80 | UNIDADE | PINHOS | 24 | R\$ 261,68 | R\$ 6.280,32 |
| 30 | JANELA FICHA 1.05 X 0.80 | UNIDADE | PINHOS | 40 | R\$ 167,98 | R\$ 6.719,20 |
| 31 | JANELA VENEZIANA 1.10 X 0,50 | UNIDADE | PINHOS | 40 | R\$ 173,63 | R\$ 6.945,20 |
| 32 | PORTA FICHE 2.10X 0,70 | UNIDADE | FAFI | 40 | R\$ 162,43 | R\$ 6.497,20 |
| 33 | PORTA FICHE 2.10X 0,80 | UNIDADE | FAFI | 32 | R\$ 170,89 | R\$ 5.468,48 |
| 34 | PORTA FICHE 2.10X 0,90 | UNIDADE | FAFI | 32 | R\$ 203,97 | R\$ 6.527,04 |

Revis

Samara

| | | | | | | |
|----|--|---------|------------|------|------------|---------------|
| 35 | PORTA PARANÁ 2.10 X 0,60 | UNIDADE | FAFI | 80 | R\$ 101,98 | R\$ 8.158,40 |
| 36 | PORTA PARANÁ 2.10 X 0,70 | UNIDADE | FAFI | 40 | R\$ 113,33 | R\$ 4.533,20 |
| 37 | PORTA PARANÁ 2.10 X 0,80 | UNIDADE | FAFI | 40 | R\$ 115,77 | R\$ 4.630,80 |
| 38 | PORTA PARANÁ 2.10 X 0,90 | UNIDADE | FAFI | 40 | R\$ 113,55 | R\$ 4.542,00 |
| 39 | PORTA PARANÁ 2.10 X 1,00 | UNIDADE | FAFI | 40 | R\$ 114,45 | R\$ 4.578,00 |
| 40 | PORTA SANFONADA 2.10 X 0,60 | UNIDADE | ATLAS | 40 | R\$ 119,63 | R\$ 4.785,20 |
| 41 | PORTA SANFONADA 2.10 X 0,70 | UNIDADE | ATLAS | 32 | R\$ 131,45 | R\$ 4.206,40 |
| 42 | PORTA SANFONADA 2.10 X 0,80 | UNIDADE | ATLAS | 16 | R\$ 125,80 | R\$ 2.012,80 |
| 43 | PORTA TRABALHADA ALMOFADA 2.10 X 0,80 | UNIDADE | FAFI | 24 | R\$ 693,28 | R\$ 16.638,72 |
| 44 | PORTA TRABALHADA ALMOFADA 2.10 X 0,90 | UNIDADE | FAFI | 16 | R\$ 529,89 | R\$ 8.478,24 |
| 45 | PORTA TRABALHADA ALMOFADINHA 2.10 X 0,80 | UNIDADE | FAFI | 32 | R\$ 522,85 | R\$ 16.731,20 |
| 46 | PORTA TRABALHADA ALMOFADINHA 2.10 X 0,90 | UNIDADE | FAFI | 16 | R\$ 268,17 | R\$ 4.290,72 |
| 47 | PORTA VENEZIANA 2.10 X 0,80 | UNIDADE | FAFI | 16 | R\$ 386,86 | R\$ 6.189,76 |
| 48 | VITRÔ BASCULANTE 30X 30 | UNIDADE | QUALITY | 24 | R\$ 89,85 | R\$ 2.156,40 |
| 49 | VITRÔ BASCULANTE 40X 40 | UNIDADE | QUALITY | 40 | R\$ 78,85 | R\$ 3.154,00 |
| 50 | VITRÔ BASCULANTE 60X 60 | UNIDADE | QUALITY | 40 | R\$ 63,25 | R\$ 2.530,00 |
| 51 | BANDEJA PARA PINTURA | UNIDADE | ATLAS | 40 | R\$ 8,48 | R\$ 339,20 |
| 52 | BROCHA RETANGULAR 18X8CM CERDAS EM MONOFILAMENTO BICOLOR | UNIDADE | HIDROTINTA | 80 | R\$ 8,73 | R\$ 698,40 |
| 53 | CAL PARA CAIAÇÃO PCT DE 5KG | UNIDADE | HIDROTINTA | 1200 | R\$ 6,56 | R\$ 7.872,00 |
| 54 | FUNDO BRANCO 1LT | LATA | HIDROTINTA | 120 | R\$ 19,49 | R\$ 2.338,80 |
| 55 | FUNDO BRANCO 3.600 ML | GALAO | HIDROTINTA | 120 | R\$ 68,36 | R\$ 8.203,20 |
| 56 | FUNDO ANTIFERREGEM 1 LT | LATA | HIDROTINTA | 40 | R\$ 23,77 | R\$ 950,80 |
| 57 | FUNDO ANTIFERREGEM 18 LTS | LATA | HIDROTINTA | 40 | R\$ 129,67 | R\$ 5.186,80 |
| 58 | FUNDO ANTIFERREGEM 3.600 ML | GALAO | HIDROTINTA | 32 | R\$ 105,67 | R\$ 3.381,44 |
| 59 | LIXA PARA FERRO N° 100 | UNIDADE | 3M | 120 | R\$ 3,80 | R\$ 456,00 |
| 60 | LIXA PARA FERRO N° 120 | UNIDADE | 3M | 120 | R\$ 5,56 | R\$ 667,20 |
| 61 | LIXA PARA PAREDE N° 100 | UNIDADE | 3M | 80 | R\$ 1,39 | R\$ 111,20 |
| 62 | LIXA PARA PAREDE N° 120 | UNIDADE | 3M | 40 | R\$ 1,98 | R\$ 79,20 |
| 63 | LIXA PARA PAREDE N° 180 | UNIDADE | 3M | 24 | R\$ 24,12 | R\$ 578,88 |

Rafael

Samara

| | | | | | | |
|----|---|---------|------------|-----|------------|---------------|
| 64 | LIXA PARA PAREDE Nº 36 | UNIDADE | 3M | 24 | R\$ 1,45 | R\$ 34,80 |
| 65 | MASSA CORRIDA 18 LTS | LATA | HIDROTINTA | 240 | R\$ 50,63 | R\$ 12.151,20 |
| 66 | MASSA CORRIDA 3.600 ML | GALAO | HIDROTINTA | 240 | R\$ 16,01 | R\$ 3.842,40 |
| 67 | PINCEL DE 1" | UNIDADE | ATLAS | 24 | R\$ 4,48 | R\$ 107,52 |
| 68 | PINCEL DE 2" | UNIDADE | ATLAS | 240 | R\$ 6,81 | R\$ 1.634,40 |
| 69 | PINCEL DE 3" | UNIDADE | ATLAS | 80 | R\$ 11,47 | R\$ 917,60 |
| 70 | ROLO DE 05CM | UNIDADE | ATLAS | 80 | R\$ 5,19 | R\$ 415,20 |
| 71 | ROLO DE 10 CM | UNIDADE | ATLAS | 80 | R\$ 10,14 | R\$ 811,20 |
| 72 | ROLO DE 15 CM | UNIDADE | ATLAS | 64 | R\$ 11,08 | R\$ 709,12 |
| 73 | ROLO DE LÃ 1000 | UNIDADE | ATLAS | 64 | R\$ 19,07 | R\$ 1.220,48 |
| 74 | SELADOR 1 LT | LATA | HIDROTINTA | 240 | R\$ 37,50 | R\$ 9.000,00 |
| 75 | SELADOR 18 LTS | LATA | HIDROTINTA | 160 | R\$ 83,00 | R\$ 13.280,00 |
| 76 | SOLVENTE 1L | LATA | THINNER | 400 | R\$ 15,37 | R\$ 6.148,00 |
| 77 | TINTA ANTIFERRUGEM SPRAY 300ML | LATA | COLOTUBOB | 24 | R\$ 62,67 | R\$ 1.504,08 |
| 78 | TINTA ESMALTE SINTÉTICO 1L | LATA | HIDROTINTA | 480 | R\$ 32,91 | R\$ 15.796,80 |
| 79 | TINTA ESMALTE SINTÉTICO 3.600 ML | GALAO | HIDROTINTA | 480 | R\$ 65,63 | R\$ 31.502,40 |
| 80 | TINTA LÁTEX 18 LTS | LATA | HIDROTINTA | 800 | R\$ 85,80 | R\$ 68.640,00 |
| 81 | TINTA LÁTEX 3.600 ML | GALAO | HIDROTINTA | 800 | R\$ 62,00 | R\$ 49.600,00 |
| 82 | TINTA SPRAY ALUMINIO 400ML | LATA | LEV DURE | 24 | R\$ 21,33 | R\$ 511,92 |
| 83 | TINTA TEXTURA EXTERNA 18 LTS | LATA | HIDROTINTA | 320 | R\$ 99,67 | R\$ 31.894,40 |
| 84 | TINTA TEXTURA INTERNA 18 LTS | LATA | HIDROTINTA | 480 | R\$ 115,77 | R\$ 55.569,60 |
| 85 | VERNIZ ACRÍLICO PARA BRILHO APLICAÇÃO EM PAREDES INTERNA/EXTERNA 18 LTS | LATA | HIDROTINTA | 480 | R\$ 70,81 | R\$ 33.988,80 |
| 86 | VERNIZ ACRÍLICO PARA BRILHO APLICAÇÃO EM PAREDES INTERNA/EXTERNA 3.600 ML | GALAO | HIDROTINTA | 640 | R\$ 68,30 | R\$ 43.712,00 |
| 87 | VERNIZ TIPO COPAL ALTA QUALIDADE AMBIENTES INTERNOS/EXTERNOS APLICAÇÃO EM MADEIRAS 3.600 ML | GALAO | FORT FIX | 80 | R\$ 98,57 | R\$ 7.885,60 |
| 88 | ABRÇADEIRA TIPO U ¾ | UNIDADE | TRAMONTINA | 40 | R\$ 1,70 | R\$ 68,00 |
| 89 | ABRÇADEIRA TIPO U P/ELETRODUTO (1") | UNIDADE | TRAMONTINA | 40 | R\$ 1,80 | R\$ 72,00 |
| 90 | ARAME FARPADO 500M | ROLO | FORTTE | 48 | R\$ 416,33 | R\$ 19.983,84 |

Rosete

Samara

| | | | | | | |
|-----|---|---------|------------|-----|---------------|---------------|
| 91 | ARAME GALV. 2,10MM BNG 14 BTC 25 KG | QUILO | GERDAU | 48 | R\$ 24,79 | R\$ 1.189,92 |
| 92 | ARAME LISO BELGO 18 1,24 (ARAME 18) PRETO | QUILO | BELGO | 80 | R\$ 23,50 | R\$ 1.880,00 |
| 93 | ARMADOR DE REDE CONVENCIONAL C/ SUPORTE | PAR | METALVI | 24 | R\$ 15,57 | R\$ 373,68 |
| 94 | BARRA ROSCAVEL ¼ | UNIDADE | BELGO | 40 | R\$ 12,46 | R\$ 498,40 |
| 95 | BARRA ROSCAVEL ½ | UNIDADE | BELGO | 40 | R\$ 22,68 | R\$ 907,20 |
| 96 | BARRA ROSCAVEL 3/8 | UNIDADE | BELGO | 40 | R\$ 23,03 | R\$ 921,20 |
| 97 | BARRA ROSCAVEL 5/16 | UNIDADE | BELGO | 40 | R\$ 23,03 | R\$ 921,20 |
| 98 | CALHA ZINCO COM FUNIL | UNIDADE | BELGO | 120 | R\$ 101,25 | R\$ 12.150,00 |
| 99 | DOBRADIÇA CANTO 3.1/2 ZINCADA | UNIDADE | SILVANA | 80 | R\$ 4,90 | R\$ 392,00 |
| 100 | DOBRADIÇA CRUZ CHA 14 | UNIDADE | SILVANA | 8 | R\$ 3,84 | R\$ 30,72 |
| 101 | DOBRADIÇA PORTEIRA CACULA NO PAR | UNIDADE | TRAMONTINA | 8 | R\$ 42,00 | R\$ 336,00 |
| 102 | DOBRADIÇA PORTEIRA NR 2 | UNIDADE | TRAMONTINA | 8 | R\$ 4,36 | R\$ 34,88 |
| 103 | FECHADURA BANHEIRO RETA INOX ROSETA 823/21 | UNIDADE | SOPRANO | 64 | R\$ 66,76 | R\$ 4.272,64 |
| 104 | FECHADURA BICO DE PAPAGAIO | UNIDADE | SOPRANO | 40 | R\$ 59,70 | R\$ 2.388,00 |
| 105 | FECHADURA CROMADA INTERNA | UNIDADE | SOPRANO | 160 | R\$ 41,52 | R\$ 6.643,20 |
| 106 | FECHADURA INOX 4600/80 | UNIDADE | SOPRANO | 120 | R\$ 50,57 | R\$ 6.068,40 |
| 107 | FECHADURA PARA ESQUADRILHA DE ALUMINIO | UNIDADE | SOPRANO | 80 | R\$ 64,79 | R\$ 5.183,20 |
| 108 | FECHADURA STILO WC CROMADA | UNIDADE | SOPRANO | 80 | R\$ 46,87 | R\$ 3.749,60 |
| 109 | FECHADURA TIPO CAIXÃO 930X2 | UNIDADE | SOPRANO | 80 | R\$ 65,52 | R\$ 5.241,60 |
| 110 | FERRO CONST CA-50 ¼ | VARA | GERDAU | 160 | R\$ 46,00 | R\$ 7.360,00 |
| 111 | FERRO CONST CA-50 3/8 | VARA | GERDAU | 160 | R\$ 62,99 | R\$ 10.078,40 |
| 112 | FERRO CONST CA-50 5/16 | VARA | GERDAU | 120 | R\$ 108,97 | R\$ 13.076,40 |
| 113 | FERRO DE ½ | VARA | GERDAU | 120 | R\$ 95,78 | R\$ 11.493,60 |
| 114 | FERROLHO CHATO | UNIDADE | SILVANA | 80 | R\$ 4,40 | R\$ 352,00 |
| 115 | FERROLHO GRANDE ROLIÇO | UNIDADE | SILVANA | 40 | R\$ 6,00 | R\$ 240,00 |
| 116 | FERROLHO IMBUTIDO PARA 35 | UNIDADE | SILVANA | 32 | R\$ 10,44 | R\$ 334,08 |
| 117 | FERROLHO PEQUENO ROLIÇO | UNIDADE | SILVANA | 32 | R\$ 3,72 | R\$ 119,04 |
| 118 | FERROLHO PORTA CADEADO ZINCADO 4" | UNIDADE | SILVANA | 24 | R\$ 9,64 | R\$ 231,36 |

| | | | | | | |
|-----|---|---------|------------|-----|-----------|---------------|
| 119 | FERROLHO REDONDO 4 POLEGADAS | UNIDADE | SILVANA | 24 | R\$ 4,28 | R\$ 102,72 |
| 120 | GRAMPO GALV 106/6 300 GR 3500 PCS | QUILO | GERDAN | 120 | R\$ 17,13 | R\$ 2.055,60 |
| 121 | PARAFUSO ¼ | UNIDADE | TRAMONTINA | 40 | R\$ 3,29 | R\$ 131,60 |
| 122 | PARAFUSO ½ X 6" | UNIDADE | TRAMONTINA | 40 | R\$ 3,07 | R\$ 122,80 |
| 123 | PARAFUSO 3/8 X 04 | UNIDADE | TRAMONTINA | 40 | R\$ 6,15 | R\$ 246,00 |
| 124 | PARAFUSO 3/8 X 04 ½ | UNIDADE | TRAMONTINA | 40 | R\$ 4,42 | R\$ 176,80 |
| 125 | PARAFUSO 3/8 X 2 | UNIDADE | TRAMONTINA | 40 | R\$ 3,57 | R\$ 142,80 |
| 126 | PARAFUSO 3/8 X 3 ½ | UNIDADE | TRAMONTINA | 40 | R\$ 3,31 | R\$ 132,40 |
| 127 | PARAFUSO 3/8 X 7 ½ | UNIDADE | TRAMONTINA | 40 | R\$ 5,39 | R\$ 215,60 |
| 128 | PARAFUSO 3/8 X 7 | UNIDADE | TRAMONTINA | 40 | R\$ 4,16 | R\$ 166,40 |
| 129 | PARAFUSO 3" X ½ | UNIDADE | TRAMONTINA | 40 | R\$ 5,62 | R\$ 224,80 |
| 130 | PARAFUSO 5/16 | UNIDADE | TRAMONTINA | 40 | R\$ 4,01 | R\$ 160,40 |
| 131 | PARAFUSO N° 08 | UNIDADE | TRAMONTINA | 80 | R\$ 4,52 | R\$ 361,60 |
| 132 | PARAFUSO N° 10 | UNIDADE | TRAMONTINA | 80 | R\$ 1,84 | R\$ 147,20 |
| 133 | PARAFUSO N° 12 | UNIDADE | TRAMONTINA | 80 | R\$ 4,67 | R\$ 373,60 |
| 134 | PREGO 1E ¼ X14 | QUILO | GERDAU | 16 | R\$ 17,87 | R\$ 285,92 |
| 135 | PREGO 2.1/2 X10 | QUILO | GERDAU | 24 | R\$ 21,51 | R\$ 516,24 |
| 136 | PREGO 2X10 COM CABEÇA | QUILO | GERDAU | 16 | R\$ 21,92 | R\$ 350,72 |
| 137 | PREGO CABRAL 2,5"X10 | QUILO | GERDAU | 16 | R\$ 20,56 | R\$ 328,96 |
| 138 | REBITE DE REPUXO EM ALUMÍNIO 110 | UNIDADE | WURTH | 80 | R\$ 0,27 | R\$ 21,60 |
| 139 | REBITE DE REPUXO EM ALUMÍNIO 220 | UNIDADE | WURTH | 80 | R\$ 0,23 | R\$ 18,40 |
| 140 | ROLDANA | UNIDADE | INCER | 8 | R\$ 7,33 | R\$ 58,64 |
| 141 | ROLDANA PARA POÇO N° 12 | UNIDADE | INCER | 8 | R\$ 6,15 | R\$ 49,20 |
| 142 | TRELIÇA/ESPARCADOR 8L PESADA | UNIDADE | GERDAU | 160 | R\$ 65,10 | R\$ 10.416,00 |
| 143 | ADITIVO IMPERMEABILIZANTE PARA ARGAMASSA REBOCO E CONCRETO - BASE MINERAL 1L | LATA | SIKA | 80 | R\$ 16,51 | R\$ 1.320,80 |
| 144 | ADITIVO IMPERMEABILIZANTE POR HIDROFUGAÇÃO DO SISTEMA CAPILIAR PARA CONCRETO E ARGAMASSA DENS. 1,05G/CM³, EMULSÃO PASTOSA BRANCA, COMPOSIÇÃO BÁSICA DE SILICATOS 1 LT | LATA | SIKA | 80 | R\$ 36,52 | R\$ 2.921,60 |

| | | | | | | |
|-----|---|---------|----------|-----|-----------|---------------|
| 145 | ADITIVO IMPERMEABILIZANTE POR HIDROFUGAÇÃO DO SISTEMA CAPILIAR PARA CONCRETO E ARGAMASSA DENS. 1,05G/CM³, EMULSÃO PASTOSA BRANCA, COMPOSIÇÃO BÁSICA DE SILICATOS 3,6 LT | GALAO | SIKA | 80 | R\$ 43,79 | R\$ 3.503,20 |
| 146 | COLA AC II 15 KG | PACOTE | FORT MAS | 800 | R\$ 11,67 | R\$ 9.336,00 |
| 147 | COLA AC III PORCELANATO 15 KG | PACOTE | FORT MAS | 320 | R\$ 19,02 | R\$ 6.086,40 |
| 148 | PISO CERÂMICO ESMALTADO ACETINADO 46X46CM PEI 5 | METRO | CERANA | 400 | R\$ 39,21 | R\$ 15.684,00 |
| 149 | PISO CERÂMICO ANTI-DERRAPANTE 46X46CM PEI 5 | METRO | CERANA | 400 | R\$ 35,59 | R\$ 14.236,00 |
| 150 | PISO CERÂMICO REVESTIMENTO 33X46 PEI 5 | METRO | FORT MAS | 400 | R\$ 30,53 | R\$ 12.212,00 |
| 151 | REJUNTE 1KG | QUILO | WURTH | 640 | R\$ 5,53 | R\$ 3.539,20 |
| 152 | SILICONE INCOLOR TUBO 280G P/ USO GERAL | UNIDADE | KRONA | 40 | R\$ 23,70 | R\$ 948,00 |
| 153 | ADAPTADOR PVC P/ REGISTRO 32MM (1") | UNIDADE | KRONA | 32 | R\$ 30,07 | R\$ 962,24 |
| 154 | ADAPTADOR PVC P/ REGISTRO 50MM (1 1/2") | UNIDADE | KRONA | 32 | R\$ 26,00 | R\$ 832,00 |
| 155 | ADAPTADOR PVC P/REGISTRO 40MM (1 1/4") | UNIDADE | KRONA | 32 | R\$ 31,00 | R\$ 992,00 |
| 156 | ADAPTADOR PVC P/ REGISTRO 25MM (3/4") | UNIDADE | KRONA | 32 | R\$ 18,07 | R\$ 578,24 |
| 157 | ADAPTADOR PVC SOLD. FLANGES LIVRES P/CX. D'ÁGUA 25MM (3/4") | UNIDADE | KRONA | 32 | R\$ 15,47 | R\$ 495,04 |
| 158 | ADAPTADOR PVC SOLD. FLANGES LIVRES P/CX. D'ÁGUA 32MM - (1") | UNIDADE | KRONA | 32 | R\$ 12,35 | R\$ 395,20 |
| 159 | ADAPTADOR PVC SOLD. FLANGES LIVRES P/CX. D'ÁGUA 40MM (1 1/4") | UNIDADE | KRONA | 32 | R\$ 21,36 | R\$ 683,52 |
| 160 | ADAPTADOR PVC SOLD. FLANGES LIVRES P/CX. D'ÁGUA 50MM - (1 - 1/2") | UNIDADE | KRONA | 32 | R\$ 8,62 | R\$ 275,84 |
| 161 | ADAPTADOR PVC P/ REGISTRO 20MM (1/5") | UNIDADE | KRONA | 32 | R\$ 10,50 | R\$ 336,00 |
| 162 | ANEL DE VEDAÇÃO PARA BACIA | UNIDADE | KRONA | 32 | R\$ 15,87 | R\$ 507,84 |

| | | | | | | |
|-----|---|---------|------------|-----|------------|---------------|
| 163 | ASSENTO SANITÁRIO ALMOFADADO | UNIDADE | KRONA | 120 | R\$ 80,17 | R\$ 9.620,40 |
| 164 | ASSENTO SANITÁRIO COMUM | UNIDADE | KRONA | 160 | R\$ 34,28 | R\$ 5.484,80 |
| 165 | BACIA CONVENCIONAL BRANCA | UNIDADE | KRONA | 40 | R\$ 161,80 | R\$ 6.472,00 |
| 166 | BACIA LOUÇA BRANCA PARA CAIXA ACOPLADA | UNIDADE | KRONA | 40 | R\$ 319,63 | R\$ 12.785,20 |
| 167 | BOÍÁ PARA CAIXA D'AGUA DE ½ EM PVC | UNIDADE | KRONA | 24 | R\$ 13,30 | R\$ 319,20 |
| 168 | BOÍÁ PARA CAIXA D'AGUA DE ¾ EM PVC | UNIDADE | KRONA | 24 | R\$ 13,97 | R\$ 335,28 |
| 169 | BUCHA REDUÇÃO PVC ROSC. D=1"X1/2"(32X20MM) | UNIDADE | KRONA | 24 | R\$ 2,43 | R\$ 58,32 |
| 170 | BUCHA REDUÇÃO PVC ROSC. D=3/4"X1/2" (25X20MM) | UNIDADE | KRONA | 24 | R\$ 2,68 | R\$ 64,32 |
| 171 | CAIXA D'AGUA DE PVC DE 1000 L, COM TAMPA | UNIDADE | KRONA | 24 | R\$ 318,33 | R\$ 7.639,92 |
| 172 | CAIXA D'ÁGUA EM PVC 500L, COM TAMPA | UNIDADE | FORT LEVE | 24 | R\$ 316,17 | R\$ 7.588,08 |
| 173 | CAIXA DE DESCARGA PLASTICA DE SOBREPOR COMPLETA | UNIDADE | TIGRE | 80 | R\$ 49,17 | R\$ 3.933,60 |
| 174 | CAIXA SIFONADA 100X 100 COM GRELHA | UNIDADE | KRONA | 40 | R\$ 23,45 | R\$ 938,00 |
| 175 | CAIXA SIFONADA 150X 150 COM GRELHA | UNIDADE | KRONA | 40 | R\$ 25,67 | R\$ 1.026,80 |
| 176 | CANO DESCARGA | UNIDADE | KRONA | 40 | R\$ 12,88 | R\$ 515,20 |
| 177 | CHUVEIRO COM ARTICULAÇÃO CROMADO 1/2" | UNIDADE | VALI PLAST | 24 | R\$ 14,54 | R\$ 348,96 |
| 178 | CHUVEIRO PLÁSTICO | UNIDADE | VALI PLAST | 24 | R\$ 7,68 | R\$ 184,32 |
| 179 | COLA ADESIVO PARA TUBO DE PVC RIGIDO75G | UNIDADE | KRONA | 32 | R\$ 10,50 | R\$ 336,00 |
| 180 | ENGATE EM PVC FLEXIVEL 30 CM | UNIDADE | KRONA | 24 | R\$ 6,67 | R\$ 160,08 |
| 181 | ENGATE EM PVC FLEXIVEL 50 CM 1/2 | UNIDADE | KRONA | 16 | R\$ 12,16 | R\$ 194,56 |
| 182 | ENGATE EM PVC FLEXIVEL 40 CM | UNIDADE | KRONA | 16 | R\$ 10,67 | R\$ 170,72 |
| 183 | FITA VEDA ROSCA 30 M | UNIDADE | KRONA | 8 | R\$ 7,20 | R\$ 57,60 |
| 184 | JOELHO PVC PARA ESGOTO 100 MM | UNIDADE | KRONA | 24 | R\$ 12,32 | R\$ 295,68 |
| 185 | JOELHO PVC PARA ESGOTO 150 MM | UNIDADE | KRONA | 24 | R\$ 38,40 | R\$ 921,60 |

| | | | | | | |
|-----|--|---------|-----------|----|------------|--------------|
| 186 | JOELHO PVC PARA ESGOTO 40 MM | UNIDADE | KRONA | 24 | R\$ 4,00 | R\$ 96,00 |
| 187 | JOELHO PVC PARA ESGOTO 50 MM | UNIDADE | KRONA | 24 | R\$ 5,00 | R\$ 120,00 |
| 188 | JOELHO PVC PARA ESGOTO 75 MM | UNIDADE | KRONA | 24 | R\$ 122,76 | R\$ 2.946,24 |
| 189 | JOELHO PVC PARA ESGOTO DE 200 MM | UNIDADE | KRONA | 24 | R\$ 3,63 | R\$ 87,12 |
| 190 | JOELHO PVC SOLDAVEL DE 1/2 | UNIDADE | KRONA | 24 | R\$ 4,13 | R\$ 99,12 |
| 191 | JOELHO PVC SOLDAVEL DE 3/4 | UNIDADE | KRONA | 24 | R\$ 5,13 | R\$ 123,12 |
| 192 | JOELHO PVC SOLDAVEL DE 25 | UNIDADE | KRONA | 40 | R\$ 1,43 | R\$ 57,20 |
| 193 | JOELHO PVC SOLDAVEL DE 32 | UNIDADE | KRONA | 16 | R\$ 5,13 | R\$ 82,08 |
| 194 | JOELHO PVC SOLDAVEL DE 40 | UNIDADE | KRONA | 24 | R\$ 6,60 | R\$ 158,40 |
| 195 | JOELHO PVC SOLDAVEL DE 50 | UNIDADE | KRONA | 24 | R\$ 7,87 | R\$ 188,88 |
| 196 | JOELHO PVC SOLDAVEL DE ROSCA 25X 1/2 | UNIDADE | KRONA | 16 | R\$ 4,63 | R\$ 74,08 |
| 197 | JOELHO PVC SOLDAVEL DE ROSCA 25X 3/4 | UNIDADE | KRONA | 24 | R\$ 4,97 | R\$ 119,28 |
| 198 | JOELHO PVC SOLDAVEL DE ROSCA LR DE 20X1/2 | UNIDADE | KRONA | 16 | R\$ 3,47 | R\$ 55,52 |
| 199 | JUNÇÃO PVC BRANCO PARA ESGOTO 40MM | UNIDADE | KRONA | 8 | R\$ 5,61 | R\$ 44,88 |
| 200 | JUNÇÃO PVC BRANCO PARA ESGOTO 50MM | UNIDADE | KRONA | 16 | R\$ 8,76 | R\$ 140,16 |
| 201 | JUNÇÃO PVC BRANCO PARA ESGOTO 100MM | UNIDADE | KRONA | 8 | R\$ 13,05 | R\$ 104,40 |
| 202 | KIT ACOPLADO COMPLETO C | KIT | KRONA | 24 | R\$ 80,00 | R\$ 1.920,00 |
| 203 | LAVATÓRIO DE LOUÇA BRANCA COM COLUNA GRANDE | UNIDADE | CELITE | 40 | R\$ 153,17 | R\$ 6.126,80 |
| 204 | LAVATÓRIO DE LOUÇA BRANCA COM COLUNA PEQUENO | UNIDADE | CELITE | 32 | R\$ 157,30 | R\$ 5.033,60 |
| 205 | LAVATÓRIO PLÁSTICO | UNIDADE | PLAS TUBO | 40 | R\$ 30,97 | R\$ 1.238,80 |
| 206 | LUVA REDUÇÃO PVC SOLDAVEL DE LR DE 3/4 X 25 | UNIDADE | KRONA | 12 | R\$ 3,50 | R\$ 42,00 |
| 207 | LUVA REDUÇÃO PVC SOLDAVEL DE LR DE 20 X 1/2 | UNIDADE | KRONA | 16 | R\$ 3,67 | R\$ 58,72 |
| 208 | LUVA REDUÇÃO PVC SOLDAVEL DE LR DE 25 X 1/2 | UNIDADE | KRONA | 8 | R\$ 6,23 | R\$ 49,84 |

| | | | | | | |
|-----|---|---------|----------|----|-----------|--------------|
| 209 | LUVA REDUÇÃO PVC SOLDÁVEL DE LR DE 25 X ¾ | UNIDADE | KRONA | 12 | R\$ 5,83 | R\$ 69,96 |
| 210 | LUVA SIMPLES SOLO ¾ X 1/2 | UNIDADE | KRONA | 8 | R\$ 4,35 | R\$ 34,80 |
| 211 | LUVA SIMPLES PVC ESGOTO DE 100 MM | UNIDADE | KRONA | 8 | R\$ 9,13 | R\$ 73,04 |
| 212 | LUVA SIMPLES PVC ESGOTO DE 150 MM | UNIDADE | KRONA | 8 | R\$ 24,79 | R\$ 198,32 |
| 213 | LUVA SIMPLES PVC ESGOTO DE 200 MM | UNIDADE | KRONA | 16 | R\$ 22,71 | R\$ 363,36 |
| 214 | LUVA SIMPLES PVC ESGOTO DE 40 MM | UNIDADE | KRONA | 16 | R\$ 6,30 | R\$ 100,80 |
| 215 | LUVA SIMPLES PVC ESGOTO DE 50 MM | UNIDADE | KRONA | 16 | R\$ 8,16 | R\$ 130,56 |
| 216 | LUVA SIMPLES PVC ESGOTO DE 75 MM | UNIDADE | KRONA | 8 | R\$ 7,10 | R\$ 56,80 |
| 217 | LUVA SOLDÁVEL DE 20 MM | UNIDADE | KRONA | 16 | R\$ 5,83 | R\$ 93,28 |
| 218 | LUVA SOLDÁVEL DE 25 MM | UNIDADE | KRONA | 24 | R\$ 5,70 | R\$ 136,80 |
| 219 | LUVA SOLDÁVEL DE 32 MM | UNIDADE | KRONA | 16 | R\$ 6,03 | R\$ 96,48 |
| 220 | LUVA SOLDÁVEL DE 40 MM | UNIDADE | KRONA | 8 | R\$ 3,77 | R\$ 30,16 |
| 221 | LUVA SOLDÁVEL DE 50 MM | UNIDADE | KRONA | 8 | R\$ 6,00 | R\$ 48,00 |
| 222 | MANGUEIRA JARDIM ¾ 30 MTS | UNIDADE | PLAS MON | 8 | R\$ 75,67 | R\$ 605,36 |
| 223 | PARAFUSO CROMADO P/FIXAÇÃO SANITARIOS | UNIDADE | LATÃO | 40 | R\$ 3,21 | R\$ 128,40 |
| 224 | PLUG ROSCAVEL EM PVC ¾ | UNIDADE | KRONA | 8 | R\$ 2,16 | R\$ 17,28 |
| 225 | PLUG ROSCAVEL EM PVC ½ | UNIDADE | KRONA | 8 | R\$ 2,45 | R\$ 19,60 |
| 226 | REDUÇÃO PVC BRANCO PARA ESGOTO 100 X 50 | UNIDADE | KRONA | 8 | R\$ 9,28 | R\$ 74,24 |
| 227 | REDUÇÃO PVC BRANCO PARA ESGOTO 100X 75 | UNIDADE | KRONA | 8 | R\$ 12,92 | R\$ 103,36 |
| 228 | REDUÇÃO PVC BRANCO PARA ESGOTO 150 X 100 | UNIDADE | KRONA | 32 | R\$ 47,71 | R\$ 1.526,72 |
| 229 | REDUÇÃO PVC BRANCO PARA ESGOTO 200 X 100 | UNIDADE | KRONA | 32 | R\$ 51,55 | R\$ 1.649,60 |
| 230 | REDUÇÃO PVC BRANCO PARA ESGOTO 25 X 20 SOLDÁVEL | UNIDADE | KRONA | 8 | R\$ 5,43 | R\$ 43,44 |
| 231 | REDUÇÃO PVC BRANCO PARA ESGOTO 32 X 25 SOLDÁVEL | UNIDADE | KRONA | 8 | R\$ 4,04 | R\$ 32,32 |
| 232 | REDUÇÃO PVC BRANCO PARA ESGOTO 40 X 25 SOLDÁVEL | UNIDADE | KRONA | 8 | R\$ 5,33 | R\$ 42,64 |

Samara

| | | | | | | |
|-----|---|---------|-----------|----|------------|--------------|
| 233 | REDUÇÃO PVC BRANCO PARA ESGOTO 50 X 25 SOLDAVER | UNIDADE | KRONA | 8 | R\$ 6,74 | R\$ 53,92 |
| 234 | REDUÇÃO PVC BRANCO PARA ESGOTO 50 X 40 | UNIDADE | KRONA | 8 | R\$ 4,53 | R\$ 36,24 |
| 235 | REGISTRO DE PRESSÃO PARA CHUVEIRO ¾ (INOX) | UNIDADE | KRONA | 16 | R\$ 55,97 | R\$ 895,52 |
| 236 | REGISTRO DE PRESSÃO SIMPLES DE 20MM (INOX) | UNIDADE | KRONA | 8 | R\$ 45,44 | R\$ 363,52 |
| 237 | REGISTRO DE PRESSÃO SIMPLES DE 25MM (PLASTICO) | UNIDADE | KRONA | 8 | R\$ 15,01 | R\$ 120,08 |
| 238 | REGISTRO DE PRESSÃO SIMPLES DE 32MM (PLASTICO) | UNIDADE | KRONA | 8 | R\$ 25,06 | R\$ 200,48 |
| 239 | REGISTRO DE PRESSÃO SIMPLES DE 40MM | UNIDADE | KRONA | 8 | R\$ 56,68 | R\$ 453,44 |
| 240 | REGISTRO DE PRESSÃO SIMPLES DE 50MM | UNIDADE | KRONA | 8 | R\$ 77,64 | R\$ 621,12 |
| 241 | REGISTRO ESF. SOLD. ¾ | UNIDADE | KRONA | 32 | R\$ 11,99 | R\$ 383,68 |
| 242 | REPARO COMPLETO ENTRADA E SAÍDA EM PVC | UNIDADE | KRONA | 16 | R\$ 98,51 | R\$ 1.576,16 |
| 243 | REPARO PARA CAIXA ACOPLADA COMPLETO | UNIDADE | BLUFIT | 24 | R\$ 82,22 | R\$ 1.973,28 |
| 244 | REPARO PARA CAIXA ACOPLADO OBTURADOR QS/O | UNIDADE | BLUFIT | 24 | R\$ 7,65 | R\$ 183,60 |
| 245 | REPARO UNIVERSAL EM PVC | UNIDADE | BLUFIT | 16 | R\$ 104,56 | R\$ 1.672,96 |
| 246 | SIFÃO PVC RIGIDO TIPO COPO DN 7/8 X 1,1/2 | UNIDADE | PLAS TUBO | 16 | R\$ 15,52 | R\$ 248,32 |
| 247 | SIFÃO PVC SANFONADO UNIVERSAL COMUM | UNIDADE | PLAS TUBO | 24 | R\$ 8,00 | R\$ 192,00 |
| 248 | SIFÃO PVC SANFONADO UNIVERSAL DUPLO | UNIDADE | PLAS TUBO | 16 | R\$ 11,80 | R\$ 188,80 |
| 249 | SIFÃO PVC UNIVERSAL TRIPLO 1 X 40MM | UNIDADE | PLAS TUBO | 8 | R\$ 16,17 | R\$ 129,36 |
| 250 | TEE EM PVC BRANCO PARA ESGOTO DE 100 | UNIDADE | KRONA | 16 | R\$ 18,90 | R\$ 302,40 |
| 251 | TEE EM PVC BRANCO PARA ESGOTO DE 100 X 50 | UNIDADE | KRONA | 8 | R\$ 13,21 | R\$ 105,68 |
| 252 | TEE EM PVC BRANCO PARA ESGOTO DE 150 | UNIDADE | KRONA | 24 | R\$ 38,78 | R\$ 930,72 |
| 253 | TEE EM PVC BRANCO PARA ESGOTO DE 150 X 100 | UNIDADE | KRONA | 32 | R\$ 23,90 | R\$ 764,80 |

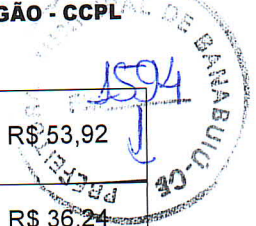

Feite

Samara

| | | | | | | |
|-----|--|---------|-------------|----|------------|--------------|
| 254 | TEE EM PVC BRANCO PARA ESGOTO DE 200 | UNIDADE | KRONA | 24 | R\$ 140,59 | R\$ 3.374,16 |
| 255 | TEE EM PVC BRANCO PARA ESGOTO DE 200 X 100 | UNIDADE | KRONA | 40 | R\$ 221,35 | R\$ 8.854,00 |
| 256 | TEE EM PVC BRANCO PARA ESGOTO DE 40 | UNIDADE | KRONA | 40 | R\$ 2,10 | R\$ 84,00 |
| 257 | TEE EM PVC BRANCO PARA ESGOTO DE 50 | UNIDADE | KRONA | 40 | R\$ 13,90 | R\$ 556,00 |
| 258 | TEE EM PVC BRANCO PARA ESGOTO DE 75 | UNIDADE | KRONA | 40 | R\$ 13,90 | R\$ 556,00 |
| 259 | TEE EM PVC BRANCO PARA ESGOTO DE 75 X 40 | UNIDADE | KRONA | 8 | R\$ 10,74 | R\$ 85,92 |
| 260 | TEE EM PVC SOLDAVEL 1/2 | UNIDADE | KRONA | 16 | R\$ 1,83 | R\$ 29,28 |
| 261 | TEE EM PVC SOLDAVEL 3/4 | UNIDADE | KRONA | 16 | R\$ 4,83 | R\$ 77,28 |
| 262 | TEE EM PVC SOLDAVEL 32 | UNIDADE | KRONA | 16 | R\$ 3,00 | R\$ 48,00 |
| 263 | TEE EM PVC SOLDAVEL 40 | UNIDADE | KRONA | 8 | R\$ 6,40 | R\$ 51,20 |
| 264 | TEE EM PVC SOLDAVEL 50 | UNIDADE | KRONA | 8 | R\$ 7,83 | R\$ 62,64 |
| 265 | TEE EM PVC SOLDAVEL LR 1/2 | UNIDADE | KRONA | 8 | R\$ 2,00 | R\$ 16,00 |
| 266 | TEE EM PVC SOLDAVEL LR 3/4 | UNIDADE | KRONA | 8 | R\$ 3,83 | R\$ 30,64 |
| 267 | TORNEIRA 1158 PLAST LONGA 1/2 X 3/4 | UNIDADE | DELTA METAL | 8 | R\$ 7,03 | R\$ 56,24 |
| 268 | TORNEIRA 1195 BM MESA LAV C40 1/2 | UNIDADE | DELTA METAL | 8 | R\$ 42,67 | R\$ 341,36 |
| 269 | TORNEIRA ABS COZ BICA MOVEL PARA PIA 1/2 | UNIDADE | DELTA METAL | 16 | R\$ 43,00 | R\$ 688,00 |
| 270 | TORNEIRA DE ESFERA 1/2 X 3/4 | UNIDADE | DELTA METAL | 8 | R\$ 57,23 | R\$ 457,84 |
| 271 | TORNEIRA DE PRESSÃO DE PLASTICO DE USO GERAL | UNIDADE | KRONA | 8 | R\$ 22,67 | R\$ 181,36 |
| 272 | TORNEIRA DE PRESSÃO INOX | UNIDADE | DELTA METAL | 24 | R\$ 62,15 | R\$ 1.491,60 |
| 273 | TORNEIRA DE PRESSÃO PARA PIA METAL | UNIDADE | DELTA METAL | 40 | R\$ 55,07 | R\$ 2.202,80 |
| 274 | TORNEIRA LAVATORIO C33 MOVEL | UNIDADE | DELTA METAL | 24 | R\$ 54,00 | R\$ 1.296,00 |
| 275 | TORNEIRA MAQUINA DE LAVAR INOX | UNIDADE | DELTA METAL | 24 | R\$ 41,96 | R\$ 1.007,04 |
| 276 | TORNEIRA PARA JARDIM CROMADA | UNIDADE | DELTA METAL | 24 | R\$ 38,33 | R\$ 919,92 |
| 277 | TORNEIRA PARA LAVATORIO INOX | UNIDADE | LG METAL | 24 | R\$ 45,33 | R\$ 1.087,92 |
| 278 | TORNEIRA PARA LAVATORIO METAL | UNIDADE | LG METAL | 16 | R\$ 48,00 | R\$ 768,00 |

| | | | | | | |
|-----|--|---------|-----------|-----|------------|--------------|
| 279 | TORNEIRA PARA LAVATORIO PLÁSTICO | UNIDADE | KRONA | 24 | R\$ 23,00 | R\$ 552,00 |
| 280 | TORNEIRA PARA PIA ½ X ¾ PLÁSTICO | UNIDADE | KRONA | 8 | R\$ 6,34 | R\$ 50,72 |
| 281 | TORNEIRA PARA PIA 15CM | UNIDADE | KRONA | 8 | R\$ 38,33 | R\$ 306,64 |
| 282 | TORNEIRA TANQUE CURTA 1128 ½ X ¾ | UNIDADE | KRONA | 8 | R\$ 36,10 | R\$ 288,80 |
| 283 | TUBO EM PVC BRANCO PARA ESGOTO 100 MM | VARA | KRONA | 40 | R\$ 74,98 | R\$ 2.999,20 |
| 284 | TUBO EM PVC BRANCO PARA ESGOTO 150 MM | VARA | KRONA | 16 | R\$ 171,68 | R\$ 2.746,88 |
| 285 | TUBO EM PVC BRANCO PARA ESGOTO 200 MM | VARA | KRONA | 8 | R\$ 304,63 | R\$ 2.437,04 |
| 286 | TUBO EM PVC BRANCO PARA ESGOTO 40 MM | VARA | KRONA | 16 | R\$ 58,22 | R\$ 931,52 |
| 287 | TUBO EM PVC BRANCO PARA ESGOTO 75 MM | VARA | KRONA | 8 | R\$ 74,13 | R\$ 593,04 |
| 288 | TUBO EM PVC SOLDÁVEL DE 20 MM | VARA | KRONA | 8 | R\$ 18,60 | R\$ 148,80 |
| 289 | TUBO EM PVC SOLDÁVEL DE 25 MM | VARA | KRONA | 32 | R\$ 22,38 | R\$ 716,16 |
| 290 | TUBO EM PVC SOLDÁVEL DE 32 MM | VARA | KRONA | 32 | R\$ 47,40 | R\$ 1.516,80 |
| 291 | TUBO EM PVC SOLDÁVEL DE 40 MM | VARA | KRONA | 32 | R\$ 66,29 | R\$ 2.121,28 |
| 292 | TUBO EM PVC SOLDÁVEL DE 50 MM | VARA | KRONA | 32 | R\$ 66,29 | R\$ 2.121,28 |
| 293 | VALVULA 1603SL SIMPLES | UNIDADE | LG METAL | 8 | R\$ 4,21 | R\$ 33,68 |
| 294 | VALVULA LAVATORIO METAL SEM LADRÃO (INOX) | UNIDADE | LG METAL | 8 | R\$ 12,61 | R\$ 100,88 |
| 295 | VALVULA PARA LAVATORIO PLAST SEM LADRÃO (INOX) | UNIDADE | LG METAL | 16 | R\$ 3,63 | R\$ 58,08 |
| 296 | VALVULA PARA PIA AMERICANA INOX | UNIDADE | LG METAL | 8 | R\$ 14,37 | R\$ 114,96 |
| 297 | VALVULA PARA PIA AMERICANA PLUS | UNIDADE | PLAS TUBO | 8 | R\$ 14,73 | R\$ 117,84 |
| 298 | VALVULA PARA PIA CROMADA (INOX) | UNIDADE | LG METAL | 8 | R\$ 12,57 | R\$ 100,56 |
| 299 | VALVULA SUCCÃO ¾ | UNIDADE | PLAS TUBO | 8 | R\$ 74,53 | R\$ 596,24 |
| 300 | BALDE PLÁSTICO P/CONSTRUÇÃO 12LT | UNIDADE | PLAS TUBO | 120 | R\$ 10,93 | R\$ 1.311,60 |
| 301 | COLA ADESIVA DE CONTATO 50G | UNIDADE | PLAS TUBO | 80 | R\$ 13,13 | R\$ 1.050,40 |

| | | | | | | |
|---------------------|--------------------------------|----------|--------------|-----|------------|-------------------------|
| 302 | COLUNA 3/8 – 7X17X4,2MM-4MT | METRO | GERDAU | 16 | R\$ 50,00 | R\$ 800,00 |
| 303 | CORDA TRANÇADA PP 10MM | METRO | CORDAS FORCE | 16 | R\$ 2,33 | R\$ 37,28 |
| 304 | CORDA TRANÇADA PP 8MM | METRO | CORDAS FORCE | 24 | R\$ 2,93 | R\$ 70,32 |
| 305 | LINHA NAYLON N° 100 DE 100 MTS | CARRETEL | BOTINHO | 16 | R\$ 16,39 | R\$ 262,24 |
| 306 | PIA INOX 1,20MT | UNIDADE | BRAXOX | 16 | R\$ 157,08 | R\$ 2.513,28 |
| 307 | PIA INOX 1,50 MT | UNIDADE | BRAXOX | 8 | R\$ 218,21 | R\$ 1.745,68 |
| 308 | PIA INOX 1.00 MT | UNIDADE | BRAXOX | 8 | R\$ 200,55 | R\$ 1.604,40 |
| 309 | TELA MOSQUIT 1,50M | METRO | FG INJETADO | 40 | R\$ 6,57 | R\$ 262,80 |
| 310 | TELA PAINEL 3,4X15,15X200MT | UNIDADE | GERDAU | 80 | R\$ 116,40 | R\$ 9.312,00 |
| 311 | TELHA TRANSPARENTE (02 CALHA) | UNIDADE | FG INJETADO | 160 | R\$ 15,38 | R\$ 2.460,80 |
| 312 | TELHA TRANSPARENTE (01 CALHA) | UNIDADE | FG INJETADO | 16 | R\$ 3,70 | R\$ 59,20 |
| VALOR GLOBAL | | | | | | R\$ 1.202.319,88 |

LOTE: 10 RESERVADA PARA ME/EPP

| Item | Descrição do item | Unid. medida | Marca | Quant. | Valor Unit. | Valor total |
|------|--|--------------|---------------|--------|--------------|--------------|
| 1 | GESSO PCT COM 40KG | PACOTE | GESSO ARARIPE | 40 | R\$ 23,39 | R\$ 935,60 |
| 2 | BLOQUETE INTERTRAVADO DE CIMENBTO RETANGULAR | UNIDADE | FORTBLOC | 8000 | R\$ 0,60 | R\$ 4.800,00 |
| 3 | BANCO DE CONCRETO C/ ENCOSTO 1,3M PARA PRAÇA | UNIDADE | FORTBLOC | 4 | R\$ 300,00 | R\$ 1.200,00 |
| 4 | LAJE DE CERÂMICA PARA FORRO H8 | MILHEIRO | TAVARES | 2 | R\$ 1.200,00 | R\$ 2.400,00 |
| 5 | MINI POSTE 1,50 MONOFASICO | UNIDADE | METALVI | 8 | R\$ 30,95 | R\$ 247,60 |
| 6 | PEDRA PARA JANELA DE 1.00 MT | UNIDADE | MARMORE | 6 | R\$ 121,11 | R\$ 726,66 |
| 7 | PEDRA PARA JANELA DE 1.50 MT | UNIDADE | MARMORE | 4 | R\$ 125,17 | R\$ 500,68 |
| 8 | PEDRA PARA VALTERRANO | METRO | MARMORE | 200 | R\$ 25,00 | R\$ 5.000,00 |
| 9 | PIA 1,20 X 0,50 CIMENTO | UNIDADE | NASSAU | 8 | R\$ 104,17 | R\$ 833,36 |
| 10 | BARROTE 5,5 X 5,5 CM | METRO | GUAJARA | 200 | R\$ 13,43 | R\$ 2.686,00 |
| 11 | CAIBRO 5X5CM MAÇARANDUBA | METRO | MAÇARANDUBA | 200 | R\$ 7,23 | R\$ 1.446,00 |
| 12 | CAIBRO 5X5CM MISTA | METRO | GUAJARA | 200 | R\$ 7,00 | R\$ 1.400,00 |

| | | | | | | |
|----|----------------------------------|---------|-------------|-----|------------|--------------|
| 13 | COMPENSADO 04MM | FOLHA | MONFORT | 16 | R\$ 65,00 | R\$ 1.040,00 |
| 14 | COMPENSADO 10MM | FOLHA | MONFORT | 30 | R\$ 145,00 | R\$ 4.350,00 |
| 15 | COMPENSADO 12MM | FOLHA | MONFORT | 30 | R\$ 155,00 | R\$ 4.650,00 |
| 16 | COMPENSADO 15MM | FOLHA | MONFORT | 30 | R\$ 140,00 | R\$ 4.200,00 |
| 17 | LINHA 12X6 M | METRO | GUAJARA | 60 | R\$ 51,00 | R\$ 3.060,00 |
| 18 | LINHA 15X6 CM | METRO | GUAJARA | 60 | R\$ 25,81 | R\$ 1.548,60 |
| 19 | LINHA 15X6CM | METRO | GUAJARA | 60 | R\$ 24,18 | R\$ 1.450,80 |
| 20 | MADERITE 10MM 1° | FOLHA | MONFORT | 60 | R\$ 88,49 | R\$ 5.309,40 |
| 21 | MADERITE PLASTIFICADO PRETO 12MM | FOLHA | MONFORT | 80 | R\$ 97,82 | R\$ 7.825,60 |
| 22 | RIPA 1,5CMX5CM MISTA | METRO | GUAJARA | 100 | R\$ 3,28 | R\$ 328,00 |
| 23 | RIPA 1,5CMX5CM MAÇARANDUBA | METRO | MAÇARANDUBA | 100 | R\$ 2,75 | R\$ 275,00 |
| 24 | TÁBUA 23 CM X 2 CM | METRO 2 | TAIPA | 60 | R\$ 56,13 | R\$ 3.367,80 |
| 25 | TÁBUA 30 CM X 2 CM | METRO 2 | TAIPA | 60 | R\$ 63,42 | R\$ 3.805,20 |
| 26 | FORRA MISTA PARA JANELA 100X80 | JOGO | MARACATIAIA | 30 | R\$ 65,00 | R\$ 1.950,00 |
| 27 | FORRAMENTO PARA PORTA 2.10X1.00 | JOGO | MARACATIAIA | 20 | R\$ 110,78 | R\$ 2.215,60 |
| 28 | JANELA ALMOFADA 100X 80 | UNIDADE | PINHOS | 6 | R\$ 213,45 | R\$ 1.280,70 |
| 29 | JANELA ALMOFADINHA 100X80 | UNIDADE | PINHOS | 6 | R\$ 261,68 | R\$ 1.570,08 |
| 30 | JANELA FICHA 1.05 X 0.80 | UNIDADE | PINHOS | 10 | R\$ 167,98 | R\$ 1.679,80 |
| 31 | JANELA VENEZIANA 1.10 X 0,50 | UNIDADE | PINHOS | 10 | R\$ 173,63 | R\$ 1.736,30 |
| 32 | PORTA FICHE 2.10X 0,70 | UNIDADE | FAFI | 10 | R\$ 162,43 | R\$ 1.624,30 |
| 33 | PORTA FICHE 2.10X 0,80 | UNIDADE | FAFI | 8 | R\$ 170,89 | R\$ 1.367,12 |
| 34 | PORTA FICHE 2.10X 0,90 | UNIDADE | FAFI | 8 | R\$ 203,97 | R\$ 1.631,76 |
| 35 | PORTA PARANÁ 2.10 X 0,60 | UNIDADE | FAFI | 20 | R\$ 101,98 | R\$ 2.039,60 |
| 36 | PORTA PARANÁ 2.10 X 0,70 | UNIDADE | FAFI | 10 | R\$ 113,33 | R\$ 1.133,30 |
| 37 | PORTA PARANÁ 2.10 X 0,80 | UNIDADE | FAFI | 10 | R\$ 115,77 | R\$ 1.157,70 |
| 38 | PORTA PARANÁ 2.10 X 0,90 | UNIDADE | FAFI | 10 | R\$ 113,55 | R\$ 1.135,50 |
| 39 | PORTA PARANÁ 2.10 X 1,00 | UNIDADE | FAFI | 10 | R\$ 114,45 | R\$ 1.144,50 |
| 40 | PORTA SANFONADA 2.10 X 0,60 | UNIDADE | ATLAS | 10 | R\$ 119,63 | R\$ 1.196,30 |

| | | | | | | |
|----|--|---------|------------|-----|------------|--------------|
| 41 | PORTA SANFONADA 2.10 X 0,70 | UNIDADE | ATLAS | 8 | R\$ 131,45 | R\$ 1.051,60 |
| 42 | PORTA SANFONADA 2.10 X 0,80 | UNIDADE | ATLAS | 4 | R\$ 125,80 | R\$ 503,20 |
| 43 | PORTA TRABALHADA ALMOFADA 2.10 X 0,80 | UNIDADE | FAFI | 6 | R\$ 693,28 | R\$ 4.159,68 |
| 44 | PORTA TRABALHADA ALMOFADA 2.10 X 0,90 | UNIDADE | FAFI | 4 | R\$ 529,89 | R\$ 2.119,56 |
| 45 | PORTA TRABALHADA ALMOFADINHA 2.10 X 0,80 | UNIDADE | FAFI | 8 | R\$ 522,85 | R\$ 4.182,80 |
| 46 | PORTA TRABALHADA ALMOFADINHA 2.10 X 0,90 | UNIDADE | FAFI | 4 | R\$ 268,17 | R\$ 1.072,68 |
| 47 | PORTA VENEZIANA 2.10 X 0,80 | UNIDADE | FAFI | 4 | R\$ 386,86 | R\$ 1.547,44 |
| 48 | VITRÔ BASCULANTE 30X 30 | UNIDADE | QUALITY | 6 | R\$ 89,85 | R\$ 539,10 |
| 49 | VITRÔ BASCULANTE 40X 40 | UNIDADE | QUALITY | 10 | R\$ 78,85 | R\$ 788,50 |
| 50 | VITRÔ BASCULANTE 60X 60 | UNIDADE | QUALITY | 10 | R\$ 63,25 | R\$ 632,50 |
| 51 | BANDEJA PARA PINTURA | UNIDADE | ATLAS | 10 | R\$ 8,48 | R\$ 84,80 |
| 52 | BROCHA RETANGULAR 18X8CM CERDAS EM MONOFILAMENTO BICOLOR | UNIDADE | HIDROTINTA | 20 | R\$ 8,73 | R\$ 174,60 |
| 53 | CAL PARA CAIAÇÃO PCT DE 5KG | UNIDADE | HIDROTINTA | 300 | R\$ 6,56 | R\$ 1.968,00 |
| 54 | FUNDO BRANCO 1LT | LATA | HIDROTINTA | 30 | R\$ 19,49 | R\$ 584,70 |
| 55 | FUNDO BRANCO 3.600 ML | GALAO | HIDROTINTA | 30 | R\$ 68,36 | R\$ 2.050,80 |
| 56 | FUNDO ANTIFERREGEM 1 LT | LATA | HIDROTINTA | 10 | R\$ 23,77 | R\$ 237,70 |
| 57 | FUNDO ANTIFERREGEM 18 LTS | LATA | HIDROTINTA | 10 | R\$ 129,67 | R\$ 1.296,70 |
| 58 | FUNDO ANTIFERREGEM 3.600 ML | GALAO | HIDROTINTA | 8 | R\$ 105,67 | R\$ 845,36 |
| 59 | LIXA PARA FERRO N° 100 | UNIDADE | 3M | 30 | R\$ 3,80 | R\$ 114,00 |
| 60 | LIXA PARA FERRO N° 120 | UNIDADE | 3M | 30 | R\$ 5,56 | R\$ 166,80 |
| 61 | LIXA PARA PAREDE N° 100 | UNIDADE | 3M | 20 | R\$ 1,39 | R\$ 27,80 |
| 62 | LIXA PARA PAREDE N° 120 | UNIDADE | 3M | 10 | R\$ 1,98 | R\$ 19,80 |
| 63 | LIXA PARA PAREDE N° 180 | UNIDADE | 3M | 6 | R\$ 24,12 | R\$ 144,72 |
| 64 | LIXA PARA PAREDE N° 36 | UNIDADE | 3M | 6 | R\$ 1,45 | R\$ 8,70 |
| 65 | MASSA CORRIDA 18 LTS | LATA | HIDROTINTA | 60 | R\$ 50,63 | R\$ 3.037,80 |
| 66 | MASSA CORRIDA 3.600 ML | GALAO | HIDROTINTA | 60 | R\$ 16,01 | R\$ 960,60 |
| 67 | PINCEL DE 1" | UNIDADE | ATLAS | 6 | R\$ 4,48 | R\$ 26,88 |
| 68 | PINCEL DE 2" | UNIDADE | ATLAS | 60 | R\$ 6,81 | R\$ 408,60 |
| 69 | PINCEL DE 3" | UNIDADE | ATLAS | 20 | R\$ 11,47 | R\$ 229,40 |
| 70 | ROLO DE 05CM | UNIDADE | ATLAS | 20 | R\$ 5,19 | R\$ 103,80 |
| 71 | ROLO DE 10 CM | UNIDADE | ATLAS | 20 | R\$ 10,14 | R\$ 202,80 |
| 72 | ROLO DE 15 CM | UNIDADE | ATLAS | 16 | R\$ 11,08 | R\$ 177,28 |

| | | | | | | |
|----|---|---------|------------|-----|------------|---------------|
| 73 | ROLO DE LÃ 1000 | UNIDADE | ATLAS | 16 | R\$ 19,07 | R\$ 305,12 |
| 74 | SELADOR 1 LT | LATA | HIDROTINTA | 60 | R\$ 37,50 | R\$ 2.250,00 |
| 75 | SELADOR 18 LTS | LATA | HIDROTINTA | 40 | R\$ 83,00 | R\$ 3.320,00 |
| 76 | SOLVENTE 1L | LATA | THINNER | 100 | R\$ 15,37 | R\$ 1.537,00 |
| 77 | TINTA ANTIFERRUGEM SPRAY 300ML | LATA | COLOTUBOB | 6 | R\$ 62,67 | R\$ 376,02 |
| 78 | TINTA ESMALTE SINTÉTICO 1L | LATA | HIDROTINTA | 120 | R\$ 32,91 | R\$ 3.949,20 |
| 79 | TINTA ESMALTE SINTÉTICO 3.600 ML | GALAO | HIDROTINTA | 120 | R\$ 65,63 | R\$ 7.875,60 |
| 80 | TINTA LÁTEX 18 LTS | LATA | HIDROTINTA | 200 | R\$ 85,80 | R\$ 17.160,00 |
| 81 | TINTA LÁTEX 3.600 ML | GALAO | HIDROTINTA | 200 | R\$ 62,00 | R\$ 12.400,00 |
| 82 | TINTA SPRAY ALUMINIO 400ML | LATA | LEV DURE | 6 | R\$ 21,33 | R\$ 127,98 |
| 83 | TINTA TEXTURA EXTERNA 18 LTS | LATA | HIDROTINTA | 80 | R\$ 99,67 | R\$ 7.973,60 |
| 84 | TINTA TEXTURA INTERNA 18 LTS | LATA | HIDROTINTA | 120 | R\$ 115,77 | R\$ 13.892,40 |
| 85 | VERNIZ ACRÍLICO PARA BRILHO APLICAÇÃO EM PAREDES INTERNA/EXTERNA 18 LTS | LATA | HIDROTINTA | 120 | R\$ 70,81 | R\$ 8.497,20 |
| 86 | VERNIZ ACRÍLICO PARA BRILHO APLICAÇÃO EM PAREDES INTERNA/EXTERNA 3.600 ML | GALAO | HIDROTINTA | 160 | R\$ 68,30 | R\$ 10.928,00 |
| 87 | VERNIZ TIPO COPAL ALTA QUALIDADE AMBIENTES INTERNOS/EXTERNOS APLICAÇÃO EM MADEIRAS 3.600 ML | GALAO | FORT FIX | 20 | R\$ 98,57 | R\$ 1.971,40 |
| 88 | ABRAÇADEIRA TIPO U ¾ | UNIDADE | TRAMONTINA | 10 | R\$ 1,70 | R\$ 17,00 |
| 89 | ABRAÇADEIRA TIPO U P/ELETRODUTO (1") | UNIDADE | TRAMONTINA | 10 | R\$ 1,80 | R\$ 18,00 |
| 90 | ARAME FARPADO 500M | ROLO | FORTTE | 12 | R\$ 416,33 | R\$ 4.995,96 |
| 91 | ARAME GALV. 2,10MM BNG 14 BTC 25 KG | QUILO | GERDAU | 12 | R\$ 24,79 | R\$ 297,48 |
| 92 | ARAME LISO BELGO 18 1,24 (ARAME 18) PRETO | QUILO | BELGO | 20 | R\$ 23,50 | R\$ 470,00 |
| 93 | ARMADOR DE REDE CONVENCIONAL C/ SUPORTE | PAR | METALVI | 6 | R\$ 15,57 | R\$ 93,42 |
| 94 | BARRA ROSCAVEL ¼ | UNIDADE | BELGO | 10 | R\$ 12,46 | R\$ 124,60 |
| 95 | BARRA ROSCAVEL ½ | UNIDADE | BELGO | 10 | R\$ 22,68 | R\$ 226,80 |
| 96 | BARRA ROSCAVEL 3/8 | UNIDADE | BELGO | 10 | R\$ 23,03 | R\$ 230,30 |
| 97 | BARRA ROSCAVEL 5/16 | UNIDADE | BELGO | 10 | R\$ 23,03 | R\$ 230,30 |

Samara

| | | | | | | |
|-----|--|---------|------------|----|------------|--------------|
| 98 | CALHA ZINCO COM FUNIL | UNIDADE | BELGO | 30 | R\$ 101,25 | R\$ 3.037,50 |
| 99 | DOBRADIÇA CANTO 3.1/2 ZINCADA | UNIDADE | SILVANA | 20 | R\$ 4,90 | R\$ 98,00 |
| 100 | DOBRADIÇA CRUZ CHA 14 | UNIDADE | SILVANA | 2 | R\$ 3,84 | R\$ 7,68 |
| 101 | DOBRADIÇA PORTEIRA CACULA NO PAR | UNIDADE | TRAMONTINA | 2 | R\$ 42,00 | R\$ 84,00 |
| 102 | DOBRADIÇA PORTEIRA NR 2 | UNIDADE | TRAMONTINA | 2 | R\$ 4,36 | R\$ 8,72 |
| 103 | FECHADURA BANHEIRO RETA INOX ROSETA 823/21 | UNIDADE | SOPRANO | 16 | R\$ 66,76 | R\$ 1.068,16 |
| 104 | FECHADURA BICO DE PAPAGAIO | UNIDADE | SOPRANO | 10 | R\$ 59,70 | R\$ 597,00 |
| 105 | FECHADURA CROMADA INTERNA | UNIDADE | SOPRANO | 40 | R\$ 41,52 | R\$ 1.660,80 |
| 106 | FECHADURA INOX 4600/80 | UNIDADE | SOPRANO | 30 | R\$ 50,57 | R\$ 1.517,10 |
| 107 | FECHADURA PARA ESQUADRILHA DE ALUMINIO | UNIDADE | SOPRANO | 20 | R\$ 64,79 | R\$ 1.295,80 |
| 108 | FECHADURA STILO WC CROMADA | UNIDADE | SOPRANO | 20 | R\$ 46,87 | R\$ 937,40 |
| 109 | FECHADURA TIPO CAIXÃO 930X2 | UNIDADE | SOPRANO | 20 | R\$ 65,52 | R\$ 1.310,40 |
| 110 | FERRO CONST CA-50 ¼ | VARA | GERDAU | 40 | R\$ 46,00 | R\$ 1.840,00 |
| 111 | FERRO CONST CA-50 3/8 | VARA | GERDAU | 40 | R\$ 62,99 | R\$ 2.519,60 |
| 112 | FERRO CONST CA-50 5/16 | VARA | GERDAU | 30 | R\$ 108,97 | R\$ 3.269,10 |
| 113 | FERRO DE ½ | VARA | GERDAU | 30 | R\$ 95,78 | R\$ 2.873,40 |
| 114 | FERROLHO CHATO | UNIDADE | SILVANA | 20 | R\$ 4,40 | R\$ 88,00 |
| 115 | FERROLHO GRANDE ROLIÇO | UNIDADE | SILVANA | 10 | R\$ 6,00 | R\$ 60,00 |
| 116 | FERROLHO IMBUTIDO PARA 35 | UNIDADE | SILVANA | 8 | R\$ 10,44 | R\$ 83,52 |
| 117 | FERROLHO PEQUENO ROLIÇO | UNIDADE | SILVANA | 8 | R\$ 3,72 | R\$ 29,76 |
| 118 | FERROLHO PORTA CADEADO ZINCADO 4" | UNIDADE | SILVANA | 6 | R\$ 9,64 | R\$ 57,84 |
| 119 | FERROLHO REDONDO 4 POLEGADAS | UNIDADE | SILVANA | 6 | R\$ 4,28 | R\$ 25,68 |
| 120 | GRAMPO GALV 106/6 300 GR 3500 PCS | QUILO | GERDAN | 30 | R\$ 17,13 | R\$ 513,90 |
| 121 | PARAFUSO ¼ | UNIDADE | TRAMONTINA | 10 | R\$ 3,29 | R\$ 32,90 |
| 122 | PARAFUSO ½ X 6" | UNIDADE | TRAMONTINA | 10 | R\$ 3,07 | R\$ 30,70 |
| 123 | PARAFUSO 3/8 X 04 | UNIDADE | TRAMONTINA | 10 | R\$ 6,15 | R\$ 61,50 |
| 124 | PARAFUSO 3/8 X 04 ½ | UNIDADE | TRAMONTINA | 10 | R\$ 4,42 | R\$ 44,20 |
| 125 | PARAFUSO 3/8 X 2 | UNIDADE | TRAMONTINA | 10 | R\$ 3,57 | R\$ 35,70 |
| 126 | PARAFUSO 3/8 X 3 ½ | UNIDADE | TRAMONTINA | 10 | R\$ 3,31 | R\$ 33,10 |
| 127 | PARAFUSO 3/8 X 7 ½ | UNIDADE | TRAMONTINA | 10 | R\$ 5,39 | R\$ 53,90 |

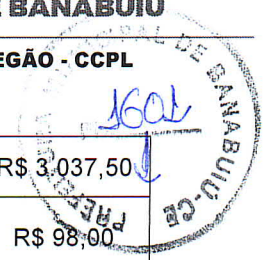

Samara

| | | | | | | |
|-----|---|---------|------------|-----|-----------|--------------|
| 128 | PARAFUSO 3/8X 7 | UNIDADE | TRAMONTINA | 10 | R\$ 4,16 | R\$ 41,60 |
| 129 | PARAFUSO 3" X 1/2' | UNIDADE | TRAMONTINA | 10 | R\$ 5,62 | R\$ 56,20 |
| 130 | PARAFUSO 5/16 | UNIDADE | TRAMONTINA | 10 | R\$ 4,01 | R\$ 40,10 |
| 131 | PARAFUSO N° 08 | UNIDADE | TRAMONTINA | 20 | R\$ 4,52 | R\$ 90,40 |
| 132 | PARAFUSO N° 10 | UNIDADE | TRAMONTINA | 20 | R\$ 1,84 | R\$ 36,80 |
| 133 | PARAFUSO N° 12 | UNIDADE | TRAMONTINA | 20 | R\$ 4,67 | R\$ 93,40 |
| 134 | PREGO 1E 1/4 X14 | QUILO | GERDAU | 4 | R\$ 17,87 | R\$ 71,48 |
| 135 | PREGO 2.1/2 X10 | QUILO | GERDAU | 6 | R\$ 21,51 | R\$ 129,06 |
| 136 | PREGO 2X10 COM CABEÇA | QUILO | GERDAU | 4 | R\$ 21,92 | R\$ 87,68 |
| 137 | PREGO CABRAL 2,5"X10 | QUILO | GERDAU | 4 | R\$ 20,56 | R\$ 82,24 |
| 138 | REBITE DE REPUXO EM ALUMÍNIO 110 | UNIDADE | WURTH | 20 | R\$ 0,27 | R\$ 5,40 |
| 139 | REBITE DE REPUXO EM ALUMÍNIO 220 | UNIDADE | WURTH | 20 | R\$ 0,23 | R\$ 4,60 |
| 140 | ROLDANA | UNIDADE | INCER | 2 | R\$ 7,33 | R\$ 14,66 |
| 141 | ROLDANA PARA POÇO N° 12 | UNIDADE | INCER | 2 | R\$ 6,15 | R\$ 12,30 |
| 142 | TRELIÇA/ESPARCADOR 8L PESADA | UNIDADE | GERDAU | 40 | R\$ 65,10 | R\$ 2.604,00 |
| 143 | ADITIVO IMPERMEABILIZANTE PARA ARGAMASSA REBOCO E CONCRETO - BASE MINERAL 1L | LATA | SIKA | 20 | R\$ 16,51 | R\$ 330,20 |
| 144 | ADITIVO IMPERMEABILIZANTE POR HIDROFUGAÇÃO DO SISTEMA CAPILIAR PARA CONCRETO E ARGAMASSA DENS. 1,05G/CM³, EMULSÃO PASTOSA BRANCA, COMPOSIÇÃO BÁSICA DE SILICATOS 1 LT | LATA | SIKA | 20 | R\$ 36,52 | R\$ 730,40 |
| 145 | ADITIVO IMPERMEABILIZANTE POR HIDROFUGAÇÃO DO SISTEMA CAPILIAR PARA CONCRETO E ARGAMASSA DENS. 1,05G/CM³, EMULSÃO PASTOSA BRANCA, COMPOSIÇÃO BÁSICA DE SILICATOS 3,6 LT | GALAO | SIKA | 20 | R\$ 43,79 | R\$ 875,80 |
| 146 | COLA AC II 15 KG | PACOTE | FORT MAS | 200 | R\$ 11,67 | R\$ 2.334,00 |
| 147 | COLA AC III PORCELANATO 15 KG | PACOTE | FORT MAS | 80 | R\$ 19,02 | R\$ 1.521,60 |
| 148 | PISO CERÂMICO ESMALTADO ACETINADO 46X46CM PEI 5 | METRO | CERANA | 100 | R\$ 39,21 | R\$ 3.921,00 |

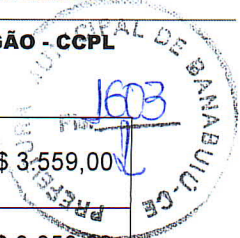

| | | | | | | |
|-----|---|---------|----------|-----|------------|--------------|
| 149 | PISO CERÂMICO ANTI-DERRAPANTE 46X46CM PEI 5 | METRO | CERANA | 100 | R\$ 35,59 | R\$ 3.559,00 |
| 150 | PISO CERÂMICO REVESTIMENTO 33X46 PEI 5 | METRO | FORT MAS | 100 | R\$ 30,53 | R\$ 3.053,00 |
| 151 | REJUNTE 1KG | QUILO | WURTH | 160 | R\$ 5,53 | R\$ 884,80 |
| 152 | SILICONE INCOLOR TUBO 280G P/ USO GERAL | UNIDADE | KRONA | 10 | R\$ 23,70 | R\$ 237,00 |
| 153 | ADAPTADOR PVC P/ REGISTRO 32MM (1") | UNIDADE | KRONA | 8 | R\$ 30,07 | R\$ 240,56 |
| 154 | ADAPTADOR PVC P/ REGISTRO 50MM (1 1/2") | UNIDADE | KRONA | 8 | R\$ 26,00 | R\$ 208,00 |
| 155 | ADAPTADOR PVC P/REGISTRO 40MM (1 1/4") | UNIDADE | KRONA | 8 | R\$ 31,00 | R\$ 248,00 |
| 156 | ADAPTADOR PVC P/ REGISTRO 25MM (3/4") | UNIDADE | KRONA | 8 | R\$ 18,07 | R\$ 144,56 |
| 157 | ADAPTADOR PVC SOLD. FLANGES LIVRES P/CX. D'ÁGUA 25MM (3/4") | UNIDADE | KRONA | 8 | R\$ 15,47 | R\$ 123,76 |
| 158 | ADAPTADOR PVC SOLD. FLANGES LIVRES P/CX. D'ÁGUA 32MM - (1") | UNIDADE | KRONA | 8 | R\$ 12,35 | R\$ 98,80 |
| 159 | ADAPTADOR PVC SOLD. FLANGES LIVRES P/CX. D'ÁGUA 40MM (1 1/4") | UNIDADE | KRONA | 8 | R\$ 21,36 | R\$ 170,88 |
| 160 | ADAPTADOR PVC SOLD. FLANGES LIVRES P/CX. D'ÁGUA 50MM - (1 - 1/2") | UNIDADE | KRONA | 8 | R\$ 8,62 | R\$ 68,96 |
| 161 | ADAPTADOR PVC P/ REGISTRO 20MM (1/5") | UNIDADE | KRONA | 8 | R\$ 10,50 | R\$ 84,00 |
| 162 | ANEL DE VEDAÇÃO PARA BACIA | UNIDADE | KRONA | 8 | R\$ 15,87 | R\$ 126,96 |
| 163 | ASSENTO SANITÁRIO ALMOFADADO | UNIDADE | KRONA | 30 | R\$ 80,17 | R\$ 2.405,10 |
| 164 | ASSENTO SANITÁRIO COMUM | UNIDADE | KRONA | 40 | R\$ 34,28 | R\$ 1.371,20 |
| 165 | BACIA CONVENCIONAL BRANCA | UNIDADE | KRONA | 10 | R\$ 161,80 | R\$ 1.618,00 |
| 166 | BACIA LOUÇA BRANCA PARA CAIXA ACOPLADA | UNIDADE | KRONA | 10 | R\$ 319,63 | R\$ 3.196,30 |
| 167 | BOÍA PARA CAIXA D'AGUA DE 1/2 EM PVC | UNIDADE | KRONA | 6 | R\$ 13,30 | R\$ 79,80 |
| 168 | BOÍA PARA CAIXA D'AGUA DE 3/4 EM PVC | UNIDADE | KRONA | 6 | R\$ 13,97 | R\$ 83,82 |
| 169 | BUCHA REDUÇÃO PVC ROSC. D=1"X1/2"(32X20MM) | UNIDADE | KRONA | 6 | R\$ 2,43 | R\$ 14,58 |

Rosa

Samara

| | | | | | | |
|-----|---|---------|------------|----|------------|--------------|
| 170 | BUCHA REDUÇÃO PVC ROSC. D=3/4"X1/2" (25X20MM) | UNIDADE | KRONA | 6 | R\$ 2,68 | R\$ 16,08 |
| 171 | CAIXA D'AGUA DE PVC DE 1000 L, COM TAMPA | UNIDADE | KRONA | 6 | R\$ 318,33 | R\$ 1.909,98 |
| 172 | CAIXA D'ÁGUA EM PVC 500L, COM TAMPA | UNIDADE | FORT LEVE | 6 | R\$ 316,17 | R\$ 1.897,02 |
| 173 | CAIXA DE DESCARGA PLÁSTICA DE SOBREPOR COMPLETA | UNIDADE | TIGRE | 20 | R\$ 49,17 | R\$ 983,40 |
| 174 | CAIXA SIFONADA 100X 100 COM GRELHA | UNIDADE | KRONA | 10 | R\$ 23,45 | R\$ 234,50 |
| 175 | CAIXA SIFONADA 150X 150 COM GRELHA | UNIDADE | KRONA | 10 | R\$ 25,67 | R\$ 256,70 |
| 176 | CANO DESCARGA | UNIDADE | KRONA | 10 | R\$ 12,88 | R\$ 128,80 |
| 177 | CHUVEIRO COM ARTICULAÇÃO CROMADO 1/2" | UNIDADE | VALI PLAST | 6 | R\$ 14,54 | R\$ 87,24 |
| 178 | CHUVEIRO PLÁSTICO | UNIDADE | VALI PLAST | 6 | R\$ 7,68 | R\$ 46,08 |
| 179 | COLA ADESIVO PARA TUBO DE PVC RIGIDO75G | UNIDADE | KRONA | 8 | R\$ 10,50 | R\$ 84,00 |
| 180 | ENGATE EM PVC FLEXIVEL 30 CM | UNIDADE | KRONA | 6 | R\$ 6,67 | R\$ 40,02 |
| 181 | ENGATE EM PVC FLEXIVEL 50 CM 1/2 | UNIDADE | KRONA | 4 | R\$ 12,16 | R\$ 48,64 |
| 182 | ENGATE EM PVC FLEXIVEL 40 CM | UNIDADE | KRONA | 4 | R\$ 10,67 | R\$ 42,68 |
| 183 | FITA VEDA ROSCA 30 M | UNIDADE | KRONA | 2 | R\$ 7,20 | R\$ 14,40 |
| 184 | JOELHO PVC PARA ESGOTO 100 MM | UNIDADE | KRONA | 6 | R\$ 12,32 | R\$ 73,92 |
| 185 | JOELHO PVC PARA ESGOTO 150 MM | UNIDADE | KRONA | 6 | R\$ 38,40 | R\$ 230,40 |
| 186 | JOELHO PVC PARA ESGOTO 40 MM | UNIDADE | KRONA | 6 | R\$ 4,00 | R\$ 24,00 |
| 187 | JOELHO PVC PARA ESGOTO 50 MM | UNIDADE | KRONA | 6 | R\$ 5,00 | R\$ 30,00 |
| 188 | JOELHO PVC PARA ESGOTO 75 MM | UNIDADE | KRONA | 6 | R\$ 122,76 | R\$ 736,56 |
| 189 | JOELHO PVC PARA ESGOTO DE 200 MM | UNIDADE | KRONA | 6 | R\$ 3,63 | R\$ 21,78 |
| 190 | JOELHO PVC SOLDÁVEL DE 1/2 | UNIDADE | KRONA | 6 | R\$ 4,13 | R\$ 24,78 |
| 191 | JOELHO PVC SOLDÁVEL DE 3/4 | UNIDADE | KRONA | 6 | R\$ 5,13 | R\$ 30,78 |
| 192 | JOELHO PVC SOLDÁVEL DE 25 | UNIDADE | KRONA | 10 | R\$ 1,43 | R\$ 14,30 |

Samara

| | | | | | | |
|-----|--|---------|-----------|----|------------|--------------|
| 193 | JOELHO PVC SOLDAVEL DE 32 | UNIDADE | KRONA | 4 | R\$ 5,13 | R\$ 20,52 |
| 194 | JOELHO PVC SOLDAVEL DE 40 | UNIDADE | KRONA | 6 | R\$ 6,60 | R\$ 39,60 |
| 195 | JOELHO PVC SOLDAVEL DE 50 | UNIDADE | KRONA | 6 | R\$ 7,87 | R\$ 47,22 |
| 196 | JOELHO PVC SOLDAVEL DE ROSCA 25X 1/2 | UNIDADE | KRONA | 4 | R\$ 4,63 | R\$ 18,52 |
| 197 | JOELHO PVC SOLDAVEL DE ROSCA 25X 3/4 | UNIDADE | KRONA | 6 | R\$ 4,97 | R\$ 29,82 |
| 198 | JOELHO PVC SOLDAVEL DE ROSCA LR DE 20X1/2 | UNIDADE | KRONA | 4 | R\$ 3,47 | R\$ 13,88 |
| 199 | JUNÇÃO PVC BRANCO PARA ESGOTO 40MM | UNIDADE | KRONA | 2 | R\$ 5,61 | R\$ 11,22 |
| 200 | JUNÇÃO PVC BRANCO PARA ESGOTO 50MM | UNIDADE | KRONA | 4 | R\$ 8,76 | R\$ 35,04 |
| 201 | JUNÇÃO PVC BRANCO PARA ESGOTO 100MM | UNIDADE | KRONA | 2 | R\$ 13,05 | R\$ 26,10 |
| 202 | KIT ACOPLADO COMPLETO C | KIT | KRONA | 6 | R\$ 80,00 | R\$ 480,00 |
| 203 | LAVATÓRIO DE LOUÇA BRANCA COM COLUNA GRANDE | UNIDADE | CELITE | 10 | R\$ 153,17 | R\$ 1.531,70 |
| 204 | LAVATÓRIO DE LOUÇA BRANCA COM COLUNA PEQUENO | UNIDADE | CELITE | 8 | R\$ 157,30 | R\$ 1.258,40 |
| 205 | LAVATÓRIO PLÁSTICO | UNIDADE | PLAS TUBO | 10 | R\$ 30,97 | R\$ 309,70 |
| 206 | LUVA REDUÇÃO PVC SOLDAVEL DE LR DE ¾ X 25 | UNIDADE | KRONA | 3 | R\$ 3,50 | R\$ 10,50 |
| 207 | LUVA REDUÇÃO PVC SOLDAVEL DE LR DE 20 X ½ | UNIDADE | KRONA | 4 | R\$ 3,67 | R\$ 14,68 |
| 208 | LUVA REDUÇÃO PVC SOLDAVEL DE LR DE 25 X ½ | UNIDADE | KRONA | 2 | R\$ 6,23 | R\$ 12,46 |
| 209 | LUVA REDUÇÃO PVC SOLDAVEL DE LR DE 25 X ¾ | UNIDADE | KRONA | 3 | R\$ 5,83 | R\$ 17,49 |
| 210 | LUVA SIMPLES SOLO ¾ X 1/2 | UNIDADE | KRONA | 2 | R\$ 4,35 | R\$ 8,70 |
| 211 | LUVA SIMPLES PVC ESGOTO DE 100 MM | UNIDADE | KRONA | 2 | R\$ 9,13 | R\$ 18,26 |
| 212 | LUVA SIMPLES PVC ESGOTO DE 150 MM | UNIDADE | KRONA | 2 | R\$ 24,79 | R\$ 49,58 |
| 213 | LUVA SIMPLES PVC ESGOTO DE 200 MM | UNIDADE | KRONA | 4 | R\$ 22,71 | R\$ 90,84 |
| 214 | LUVA SIMPLES PVC ESGOTO DE 40 MM | UNIDADE | KRONA | 4 | R\$ 6,30 | R\$ 25,20 |
| 215 | LUVA SIMPLES PVC ESGOTO DE 50 MM | UNIDADE | KRONA | 4 | R\$ 8,16 | R\$ 32,64 |

Samara

| | | | | | | |
|-----|---|---------|----------|----|-----------|------------|
| 216 | LUVA SIMPLES PVC ESGOTO DE 75 MM | UNIDADE | KRONA | 2 | R\$ 7,10 | R\$ 14,20 |
| 217 | LUVA SOLDABEL DE 20 MM | UNIDADE | KRONA | 4 | R\$ 5,83 | R\$ 23,32 |
| 218 | LUVA SOLDABEL DE 25 MM | UNIDADE | KRONA | 6 | R\$ 5,70 | R\$ 34,20 |
| 219 | LUVA SOLDABEL DE 32 MM | UNIDADE | KRONA | 4 | R\$ 6,03 | R\$ 24,12 |
| 220 | LUVA SOLDABEL DE 40 MM | UNIDADE | KRONA | 2 | R\$ 3,77 | R\$ 7,54 |
| 221 | LUVA SOLDABEL DE 50 MM | UNIDADE | KRONA | 2 | R\$ 6,00 | R\$ 12,00 |
| 222 | MANGUEIRA JARDIM ¼ 30 MTS | UNIDADE | PLAS MON | 2 | R\$ 75,67 | R\$ 151,34 |
| 223 | PARAFUSO CROMADO P/FIXAÇÃO SANITARIOS | UNIDADE | LATÃO | 10 | R\$ 3,21 | R\$ 32,10 |
| 224 | PLUG ROSCAVEL EM PVC ¾ | UNIDADE | KRONA | 2 | R\$ 2,16 | R\$ 4,32 |
| 225 | PLUG ROSCAVEL EM PVC ½ | UNIDADE | KRONA | 2 | R\$ 2,45 | R\$ 4,90 |
| 226 | REDUÇÃO PVC BRANCO PARA ESGOTO 100 X 50 | UNIDADE | KRONA | 2 | R\$ 9,28 | R\$ 18,56 |
| 227 | REDUÇÃO PVC BRANCO PARA ESGOTO 100X 75 | UNIDADE | KRONA | 2 | R\$ 12,92 | R\$ 25,84 |
| 228 | REDUÇÃO PVC BRANCO PARA ESGOTO 150 X 100 | UNIDADE | KRONA | 8 | R\$ 47,71 | R\$ 381,68 |
| 229 | REDUÇÃO PVC BRANCO PARA ESGOTO 200 X 100 | UNIDADE | KRONA | 8 | R\$ 51,55 | R\$ 412,40 |
| 230 | REDUÇÃO PVC BRANCO PARA ESGOTO 25 X 20 SOLDAVER | UNIDADE | KRONA | 2 | R\$ 5,43 | R\$ 10,86 |
| 231 | REDUÇÃO PVC BRANCO PARA ESGOTO 32 X 25 SOLDAVER | UNIDADE | KRONA | 2 | R\$ 4,04 | R\$ 8,08 |
| 232 | REDUÇÃO PVC BRANCO PARA ESGOTO 40 X 25 SOLDAVER | UNIDADE | KRONA | 2 | R\$ 5,33 | R\$ 10,66 |
| 233 | REDUÇÃO PVC BRANCO PARA ESGOTO 50 X 25 SOLDAVER | UNIDADE | KRONA | 2 | R\$ 6,74 | R\$ 13,48 |
| 234 | REDUÇÃO PVC BRANCO PARA ESGOTO 50 X 40 | UNIDADE | KRONA | 2 | R\$ 4,53 | R\$ 9,06 |
| 235 | REGISTRO DE PRESSÃO PARA CHUVEIRO ¼ (INOX) | UNIDADE | KRONA | 4 | R\$ 55,97 | R\$ 223,88 |
| 236 | REGISTRO DE PRESSÃO SIMPLES DE 20MM (INOX) | UNIDADE | KRONA | 2 | R\$ 45,44 | R\$ 90,88 |
| 237 | REGISTRO DE PRESSÃO SIMPLES DE 25MM (PLASTICO) | UNIDADE | KRONA | 2 | R\$ 15,01 | R\$ 30,02 |
| 238 | REGISTRO DE PRESSÃO SIMPLES DE 32MM (PLASTICO) | UNIDADE | KRONA | 2 | R\$ 25,06 | R\$ 50,12 |
| 239 | REGISTRO DE PRESSÃO SIMPLES DE 40MM | UNIDADE | KRONA | 2 | R\$ 56,68 | R\$ 113,36 |

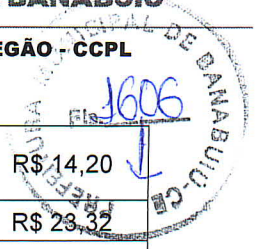

Samara

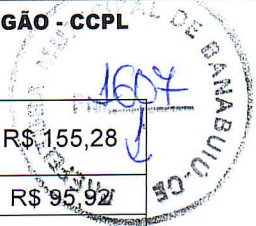

| | | | | | | |
|-----|--|---------|-----------|----|------------|--------------|
| 240 | REGISTRO DE PRESSÃO SIMPLES DE 50MM | UNIDADE | KRONA | 2 | R\$ 77,64 | R\$ 155,28 |
| 241 | REGISTRO ESF. SOLD. ¾ | UNIDADE | KRONA | 8 | R\$ 11,99 | R\$ 95,92 |
| 242 | REPARO COMPLETO ENTRADA E SAÍDA EM PVC | UNIDADE | KRONA | 4 | R\$ 98,51 | R\$ 394,04 |
| 243 | REPARO PARA CAIXA ACOPLADA COMPLETO | UNIDADE | BLUFIT | 6 | R\$ 82,22 | R\$ 493,32 |
| 244 | REPARO PARA CAIXA ACOPLADO OBTURADOR QS/O | UNIDADE | BLUFIT | 6 | R\$ 7,65 | R\$ 45,90 |
| 245 | REPARO UNIVERSAL EM PVC | UNIDADE | BLUFIT | 4 | R\$ 104,56 | R\$ 418,24 |
| 246 | SIFÃO PVC RIGIDO TIPO COPO DN 7/8 X 1,1/2 | UNIDADE | PLAS TUBO | 4 | R\$ 15,52 | R\$ 62,08 |
| 247 | SIFÃO PVC SANFONADO UNIVERSAL COMUM | UNIDADE | PLAS TUBO | 6 | R\$ 8,00 | R\$ 48,00 |
| 248 | SIFÃO PVC SANFONADO UNIVERSAL DUPLO | UNIDADE | PLAS TUBO | 4 | R\$ 11,80 | R\$ 47,20 |
| 249 | SIFÃO PVC UNIVERSAL TRIPLA 1 X 40MM | UNIDADE | PLAS TUBO | 2 | R\$ 16,17 | R\$ 32,34 |
| 250 | TEE EM PVC BRANCO PARA ESGOTO DE 100 | UNIDADE | KRONA | 4 | R\$ 18,90 | R\$ 75,60 |
| 251 | TEE EM PVC BRANCO PARA ESGOTO DE 100 X 50 | UNIDADE | KRONA | 2 | R\$ 13,21 | R\$ 26,42 |
| 252 | TEE EM PVC BRANCO PARA ESGOTO DE 150 | UNIDADE | KRONA | 6 | R\$ 38,78 | R\$ 232,68 |
| 253 | TEE EM PVC BRANCO PARA ESGOTO DE 150 X 100 | UNIDADE | KRONA | 8 | R\$ 23,90 | R\$ 191,20 |
| 254 | TEE EM PVC BRANCO PARA ESGOTO DE 200 | UNIDADE | KRONA | 6 | R\$ 140,59 | R\$ 843,54 |
| 255 | TEE EM PVC BRANCO PARA ESGOTO DE 200 X 100 | UNIDADE | KRONA | 10 | R\$ 221,35 | R\$ 2.213,50 |
| 256 | TEE EM PVC BRANCO PARA ESGOTO DE 40 | UNIDADE | KRONA | 10 | R\$ 2,10 | R\$ 21,00 |
| 257 | TEE EM PVC BRANCO PARA ESGOTO DE 50 | UNIDADE | KRONA | 10 | R\$ 13,90 | R\$ 139,00 |
| 258 | TEE EM PVC BRANCO PARA ESGOTO DE 75 | UNIDADE | KRONA | 10 | R\$ 13,90 | R\$ 139,00 |
| 259 | TEE EM PVC BRANCO PARA ESGOTO DE 75 X 40 | UNIDADE | KRONA | 2 | R\$ 10,74 | R\$ 21,48 |
| 260 | TEE EM PVC SOLDÁVEL ½ | UNIDADE | KRONA | 4 | R\$ 1,83 | R\$ 7,32 |
| 261 | TEE EM PVC SOLDÁVEL ¾ | UNIDADE | KRONA | 4 | R\$ 4,83 | R\$ 19,32 |
| 262 | TEE EM PVC SOLDÁVEL 32 | UNIDADE | KRONA | 4 | R\$ 3,00 | R\$ 12,00 |
| 263 | TEE EM PVC SOLDÁVEL 40 | UNIDADE | KRONA | 2 | R\$ 6,40 | R\$ 12,80 |

Samaral

| | | | | | | |
|-----|--|---------|-------------|----|------------|------------|
| 264 | TEE EM PVC SOLDAVEL 50 | UNIDADE | KRONA | 2 | R\$ 7,83 | R\$ 15,66 |
| 265 | TEE EM PVC SOLDAVEL LR 1/2 | UNIDADE | KRONA | 2 | R\$ 2,00 | R\$ 4,00 |
| 266 | TEE EM PVC SOLDAVEL LR 3/4 | UNIDADE | KRONA | 2 | R\$ 3,83 | R\$ 7,66 |
| 267 | TORNEIRA 1158 PLAST LONGA 1/2 X 3/4 | UNIDADE | DELTA METAL | 2 | R\$ 7,03 | R\$ 14,06 |
| 268 | TORNEIRA 1195 BM MESA LAV C40 1/2 | UNIDADE | DELTA METAL | 2 | R\$ 42,67 | R\$ 85,34 |
| 269 | TORNEIRA ABS COZ BICA MOVEL PARA PIA 1/2 | UNIDADE | DELTA METAL | 4 | R\$ 43,00 | R\$ 172,00 |
| 270 | TORNEIRA DE ESFERA 1/2 X 3/4 | UNIDADE | DELTA METAL | 2 | R\$ 57,23 | R\$ 114,46 |
| 271 | TORNEIRA DE PRESSÃO DE PLASTICO DE USO GERAL | UNIDADE | KRONA | 2 | R\$ 22,67 | R\$ 45,34 |
| 272 | TORNEIRA DE PRESSÃO INOX | UNIDADE | DELTA METAL | 6 | R\$ 62,15 | R\$ 372,90 |
| 273 | TORNEIRA DE PRESSÃO PARA PIA METAL | UNIDADE | DELTA METAL | 10 | R\$ 55,07 | R\$ 550,70 |
| 274 | TORNEIRA LAVATORIO C33 MOVEL | UNIDADE | DELTA METAL | 6 | R\$ 54,00 | R\$ 324,00 |
| 275 | TORNEIRA MAQUINA DE LAVAR INOX | UNIDADE | DELTA METAL | 6 | R\$ 41,96 | R\$ 251,76 |
| 276 | TORNEIRA PARA JARDIM CROMADA | UNIDADE | DELTA METAL | 6 | R\$ 38,33 | R\$ 229,98 |
| 277 | TORNEIRA PARA LAVATORIO INOX | UNIDADE | LG METAL | 6 | R\$ 45,33 | R\$ 271,98 |
| 278 | TORNEIRA PARA LAVATORIO METAL | UNIDADE | LG METAL | 4 | R\$ 48,00 | R\$ 192,00 |
| 279 | TORNEIRA PARA LAVATORIO PLÁSTICO | UNIDADE | KRONA | 6 | R\$ 23,00 | R\$ 138,00 |
| 280 | TORNEIRA PARA PIA 1/2 X 3/4 PLASTICO | UNIDADE | KRONA | 2 | R\$ 6,34 | R\$ 12,68 |
| 281 | TORNEIRA PARA PIA 15CM | UNIDADE | KRONA | 2 | R\$ 38,33 | R\$ 76,66 |
| 282 | TORNEIRA TANQUE CURTA 1128 1/2 X 3/4 | UNIDADE | KRONA | 2 | R\$ 36,10 | R\$ 72,20 |
| 283 | TUBO EM PVC BRANCO PARA ESGOTO 100 MM | VARA | KRONA | 10 | R\$ 74,98 | R\$ 749,80 |
| 284 | TUBO EM PVC BRANCO PARA ESGOTO 150 MM | VARA | KRONA | 4 | R\$ 171,68 | R\$ 686,72 |
| 285 | TUBO EM PVC BRANCO PARA ESGOTO 200 MM | VARA | KRONA | 2 | R\$ 304,63 | R\$ 609,26 |
| 286 | TUBO EM PVC BRANCO PARA ESGOTO 40 MM | VARA | KRONA | 4 | R\$ 58,22 | R\$ 232,88 |

Samara

| | | | | | | |
|-----|--|----------|--------------|----|------------|--------------|
| 287 | TUBO EM PVC BRANCO PARA ESGOTO 75 MM | VARA | KRONA | 2 | R\$ 74,13 | R\$ 148,26 |
| 288 | TUBO EM PVC SOLDAVEL DE 20 MM | VARA | KRONA | 2 | R\$ 18,60 | R\$ 37,20 |
| 289 | TUBO EM PVC SOLDAVEL DE 25 MM | VARA | KRONA | 8 | R\$ 22,38 | R\$ 179,04 |
| 290 | TUBO EM PVC SOLDAVEL DE 32 MM | VARA | KRONA | 8 | R\$ 47,40 | R\$ 379,20 |
| 291 | TUBO EM PVC SOLDAVEL DE 40 MM | VARA | KRONA | 8 | R\$ 66,29 | R\$ 530,32 |
| 292 | TUBO EM PVC SOLDAVEL DE 50 MM | VARA | KRONA | 8 | R\$ 66,29 | R\$ 530,32 |
| 293 | VALVULA 1603SL SIMPLES | UNIDADE | LG METAL | 2 | R\$ 4,21 | R\$ 8,42 |
| 294 | VALVULA LAVATORIO METAL SEM LADRÃO (INOX) | UNIDADE | LG METAL | 2 | R\$ 12,61 | R\$ 25,22 |
| 295 | VALVULA PARA LAVATORIO PLAST SEM LADRÃO (INOX) | UNIDADE | LG METAL | 4 | R\$ 3,63 | R\$ 14,52 |
| 296 | VALVULA PARA PIA AMERICANA INOX | UNIDADE | LG METAL | 2 | R\$ 14,37 | R\$ 28,74 |
| 297 | VALVULA PARA PIA AMERICANA PLUS | UNIDADE | PLAS TUBO | 2 | R\$ 14,73 | R\$ 29,46 |
| 298 | VALVULA PARA PIA CROMADA (INOX) | UNIDADE | LG METAL | 2 | R\$ 12,57 | R\$ 25,14 |
| 299 | VALVULA SUCCÃO ¾ | UNIDADE | PLAS TUBO | 2 | R\$ 74,53 | R\$ 149,06 |
| 300 | BALDE PLASTICO P/CONSTRUÇÃO 12LT | UNIDADE | PLAS TUBO | 30 | R\$ 10,93 | R\$ 327,90 |
| 301 | COLA ADESIVA DE CONTATO 50G | UNIDADE | PLAS TUBO | 20 | R\$ 13,13 | R\$ 262,60 |
| 302 | COLUNA 3/8 - 7X17X4,2MM-4MT | METRO | GERDAU | 4 | R\$ 50,00 | R\$ 200,00 |
| 303 | CORDA TRANÇADA PP 10MM | METRO | CORDAS FORCE | 4 | R\$ 2,33 | R\$ 9,32 |
| 304 | CORDA TRANÇADA PP 8MM | METRO | CORDAS FORCE | 6 | R\$ 2,93 | R\$ 17,58 |
| 305 | LINHA NAYLON N° 100 DE 100 MTS | CARRETEL | BOTINHO | 4 | R\$ 16,39 | R\$ 65,56 |
| 306 | PIA INOX 1,20MT | UNIDADE | BRAXOX | 4 | R\$ 157,08 | R\$ 628,32 |
| 307 | PIA INOX 1,50 MT | UNIDADE | BRAXOX | 2 | R\$ 218,21 | R\$ 436,42 |
| 308 | PIA INOX 1.00 MT | UNIDADE | BRAXOX | 2 | R\$ 200,55 | R\$ 401,10 |
| 309 | TELA MOSQUITO 1,50M | METRO | FG INJETADO | 10 | R\$ 6,57 | R\$ 65,70 |
| 310 | TELA PAINEL 3,4X15,15X200MT | UNIDADE | GERDAU | 20 | R\$ 116,40 | R\$ 2.328,00 |

| | | | | | | |
|---------------------|-------------------------------|---------|-------------|----|-----------|-----------------------|
| 311 | TELHA TRANSPARENTE (02 CALHA) | UNIDADE | FG INJETADO | 40 | R\$ 15,38 | R\$ 615,20 |
| 312 | TELHA TRANSPARENTE (01 CALHA) | UNIDADE | FG INJETADO | 4 | R\$ 3,70 | R\$ 14,80 |
| VALOR GLOBAL | | | | | | R\$ 300.579,97 |

LOTE: 11 EXCLUSIVO PARA ME/EPP

| Item | Descrição do item | Unid. medida | Quant. | Marca | Valor Unit. | Valor total |
|------|--|--------------|--------|------------|-------------|---------------|
| 1 | CAIXA DE EMBUTIR PVC - 3X4 RETANGULAR | UNIDADE | 6 | TRAMONTINA | R\$ 4,15 | R\$ 24,90 |
| 2 | CAIXA DE EMBUTIR PVC - 4X2 RETANGULAR | UNIDADE | 10 | TRAMONTINA | R\$ 1,55 | R\$ 15,50 |
| 3 | CAIXA DE EMBUTIR PVC - 4X4 RETANGULAR | UNIDADE | 6 | TRAMONTINA | R\$ 7,40 | R\$ 44,40 |
| 4 | CALHA EXTERNA PVC PARA FIAÇÃO ELETRICA | UNIDADE | 10 | TRAMONTINA | R\$ 28,00 | R\$ 280,00 |
| 5 | CELULA FOTOELÉTRICA P/ LÂMPADA 1000W, C/ SUPORTE | UNIDADE | 20 | EXATRON | R\$ 33,08 | R\$ 661,60 |
| 6 | CONECTOR PARA HASTE TERRA EM COBRE | UNIDADE | 6 | SIL | R\$ 2,61 | R\$ 15,66 |
| 7 | DISJUNTOR MONOPOLAR 20A | UNIDADE | 4 | SOPRANO | R\$ 8,33 | R\$ 33,32 |
| 8 | DISJUNTOR MONOPOLAR DE 15A | UNIDADE | 4 | SOPRANO | R\$ 7,67 | R\$ 30,68 |
| 9 | DISJUNTOR MONOPOLAR DE 30A | UNIDADE | 4 | SOPRANO | R\$ 7,67 | R\$ 30,68 |
| 10 | DISJUNTOR TRIFÁSICO DE 20A | UNIDADE | 2 | SOPRANO | R\$ 38,60 | R\$ 77,20 |
| 11 | DISJUNTOR TRIFÁSICO DE 40A | UNIDADE | 2 | SOPRANO | R\$ 45,28 | R\$ 90,56 |
| 12 | ELETRODO SERRALHEIRO 2,50MM | QUILO | 2 | WAWES | R\$ 36,23 | R\$ 72,46 |
| 13 | ELETRODUTO DE PVC RIGIDO 1/4 | METRO | 30 | KRONA | R\$ 2,42 | R\$ 72,60 |
| 14 | ELETRODUTO DE PVC RIGIDO 1/5 | METRO | 10 | KRONA | R\$ 7,98 | R\$ 79,80 |
| 15 | ELETRODUTO FLEXIVEL TIPO GARGANTA DE 1/2 | METRO | 100 | KRONA | R\$ 1,95 | R\$ 195,00 |
| 16 | ELETRODUTO FLEXIVEL TIPO GARGANTA DE 3/4 | METRO | 60 | KRONA | R\$ 1,49 | R\$ 89,40 |
| 17 | EXTENSÃO DE 10 MT | UNIDADE | 2 | LIDER PLAS | R\$ 41,97 | R\$ 83,94 |
| 18 | EXTENSÃO DE 5 MT | UNIDADE | 2 | LIDER PLAS | R\$ 41,97 | R\$ 83,94 |
| 19 | FECHO PARA FITA AÇO QUADRO DE ENERGIA | UNIDADE | 6 | METALVI | R\$ 12,25 | R\$ 73,50 |
| 20 | FIO DE COBRE ANTICHAMA 2,5 MM | PEÇA | 70 | COBRECUM | R\$ 145,00 | R\$ 10.150,00 |
| 21 | FIO DE COBRE ANTICHAMA 6 MM | PEÇA | 100 | COBRECUM | R\$ 156,67 | R\$ 15.667,00 |

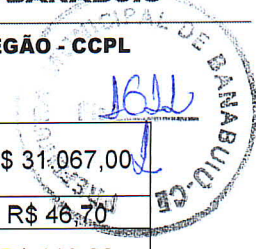

| | | | | | | |
|----|---|---------|-----|------------|------------|---------------|
| 22 | FIO DE COBRE ANTICHAMA 4MM | PEÇA | 100 | COBRECOM | R\$ 310,67 | R\$ 31.067,00 |
| 23 | FITA ISOLANTE DE 10 MT | UNIDADE | 10 | 3M | R\$ 4,67 | R\$ 46,70 |
| 24 | INTERRUPTOR 01 TECLA COM TOMADA 10A | UNIDADE | 20 | ROMAZIA | R\$ 5,68 | R\$ 113,60 |
| 25 | INTERRUPTOR 01 TECLA PARALELO | UNIDADE | 20 | ROMAZIA | R\$ 7,95 | R\$ 159,00 |
| 26 | INTERRUPTOR 01 TECLA SIMPLES 10A | UNIDADE | 20 | ROMAZIA | R\$ 7,70 | R\$ 154,00 |
| 27 | INTERRUPTOR 02 TECLAS 10A COM TOMADA 2P | UNIDADE | 10 | ROMAZIA | R\$ 8,32 | R\$ 83,20 |
| 28 | INTERRUPTOR 02 TECLAS COM TOMADA 10A | UNIDADE | 10 | ROMAZIA | R\$ 11,07 | R\$ 110,70 |
| 29 | INTERRUPTOR 02 TECLAS SIMPLES 10A | UNIDADE | 10 | ROMAZIA | R\$ 8,28 | R\$ 82,80 |
| 30 | INTERRUPTOR 03 TECLAS SIMPLES 10A | UNIDADE | 4 | ROMAZIA | R\$ 8,21 | R\$ 32,84 |
| 31 | LÂMPADA DE LED 12W | UNIDADE | 60 | ROMAZIA | R\$ 7,90 | R\$ 474,00 |
| 32 | LÂMPADA DE LED DE 07W | UNIDADE | 60 | LUS SOLOR | R\$ 8,46 | R\$ 507,60 |
| 33 | LÂMPADA DE LED DE 09W | UNIDADE | 60 | LUS SOLOR | R\$ 8,97 | R\$ 538,20 |
| 34 | LÂMPADA VAPORMETALICO 70 W TUBO | UNIDADE | 60 | LUS SOLOR | R\$ 27,42 | R\$ 1.645,20 |
| 35 | PARAFUSO 10 POLEGADAS | UNIDADE | 6 | TRAMONTINA | R\$ 13,87 | R\$ 83,22 |
| 36 | PARAFUSO 8 POLEGADAS | UNIDADE | 4 | TRAMONTINA | R\$ 14,60 | R\$ 58,40 |
| 37 | PLACA CEGA / ESPELHO 4X2 | UNIDADE | 60 | ROMAZIA | R\$ 2,81 | R\$ 168,60 |
| 38 | PLACA CEGA / ESPELHO REDONDA | UNIDADE | 3 | ROMAZIA | R\$ 7,36 | R\$ 22,08 |
| 39 | PLUG SOBREPOR FEMEA | UNIDADE | 6 | ROMAZIA | R\$ 6,36 | R\$ 38,16 |
| 40 | PLUG SOBREPOR MACHO | UNIDADE | 6 | ROMAZIA | R\$ 7,30 | R\$ 43,80 |
| 41 | QUADRO DE DISTRIBUIÇÃO PARA 6 CIRCUITOS | UNIDADE | 4 | ROMAZIA | R\$ 47,95 | R\$ 191,80 |
| 42 | QUADRO DE MEDIÇÃO MONOFÁSICA COMPLETA | UNIDADE | 4 | ROMAZIA | R\$ 77,77 | R\$ 311,08 |
| 43 | QUADRO DE MEDIÇÃO TRIFÁSICA COMPLETA | UNIDADE | 3 | ROMAZIA | R\$ 99,47 | R\$ 298,41 |
| 44 | REATOR DE 70W COM IGNITOR | UNIDADE | 30 | LUS SOLOR | R\$ 69,85 | R\$ 2.095,50 |
| 45 | REX MONOFÁSICO 01 LINHA | UNIDADE | 2 | TRAMONTINA | R\$ 19,14 | R\$ 38,28 |
| 46 | REX MONOFÁSICO 02 LINHA | UNIDADE | 1 | TRAMONTINA | R\$ 21,07 | R\$ 21,07 |
| 47 | ROLDANA TRIFÁSICA 72X72 | UNIDADE | 2 | GERMER | R\$ 19,90 | R\$ 39,80 |
| 48 | SOQUETE TIPO PLAFON | UNIDADE | 200 | ROMAZIA | R\$ 5,24 | R\$ 1.048,00 |
| 49 | CAIXA DE EMBUTIR PVC - 3X4 RETANGULAR | UNIDADE | 24 | TRAMONTINA | R\$ 1,10 | R\$ 26,40 |
| 50 | CAIXA DE EMBUTIR PVC - 4X2 RETANGULAR | UNIDADE | 40 | TRAMONTINA | R\$ 1,54 | R\$ 61,60 |
| 51 | CAIXA DE EMBUTIR PVC - 4X4 RETANGULAR | UNIDADE | 24 | TRAMONTINA | R\$ 4,61 | R\$ 110,64 |
| 52 | CALHA EXTERNA PVC PARA FIAÇÃO ELETRICA | UNIDADE | 40 | TRAMONTINA | R\$ 11,12 | R\$ 444,80 |

Rete

Samara

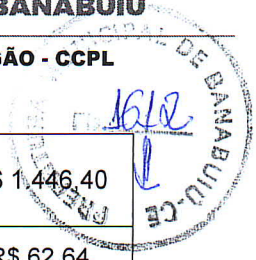

| | | | | | | |
|---------------------|--|---------|----|------------|-----------|----------------------|
| 53 | CELULA FOTOELÉTRICA P/ LÂMPADA 1000W, C/ SUPORTE | UNIDADE | 80 | EXATRON | R\$ 18,08 | R\$ 1.446,40 |
| 54 | CONECTOR PARA HASTE TERRA EM COBRE | UNIDADE | 24 | TRAMONTINA | R\$ 2,61 | R\$ 62,64 |
| VALOR GLOBAL | | | | | | R\$ 69.497,66 |

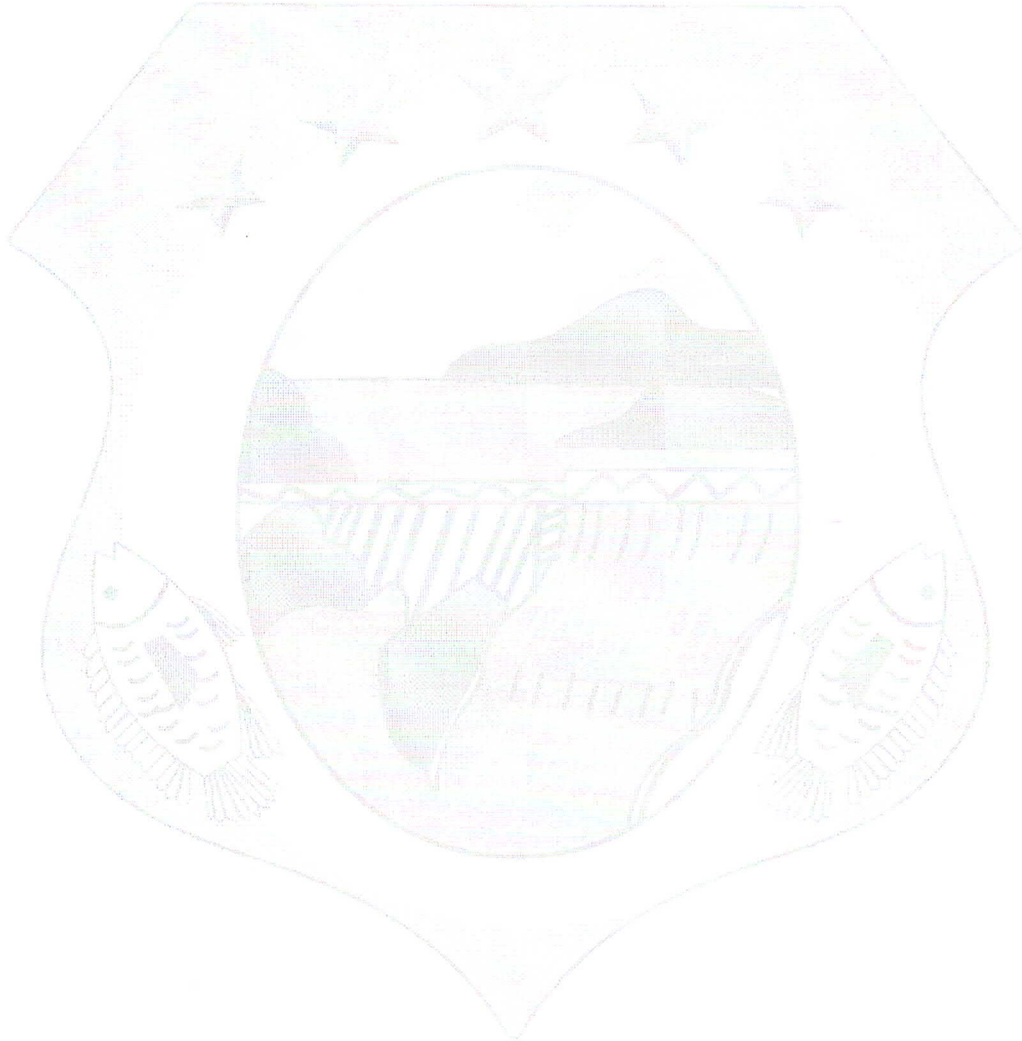

Revis



Samara



**EXTRATO DA ATA DE REGISTRO DE PREÇOS
PREGÃO ELETRÔNICO Nº 11.002/2024-SRP PE**

ESTADO DO CEARÁ - PREFEITURA MUNICIPAL DE BANABUIÚ - EXTRATO DA ATA DE REGISTRO DE PREÇOS Nº 2024.04.15.01 - DETENTOR DO REGISTRO DE PREÇO: SECRETARIA MUNICIPAL DE INFRAESTRUTURA. EMPRESA DETENTORA DO REGISTRO DE PREÇOS: R V NOGUEIRA CONSTRUÇÕES E SERVIÇOS EIRELI – ME, inscrita no CNPJ sob o Nº 26.522.388/0001-84, com o valor global de R\$ 2.652.308,62 (DOIS MILHÕES, SEISCENTOS E CINQUENTA E DOIS MIL, TREZENTOS E OITO REAIS E SESENTA E SEIS CENTAVOS). PRAZO: 12 meses a partir da assinatura da Ata de Registro de Preços. Processo de licitação na modalidade de Pregão Eletrônico Para Registro de Preços Nº 11.002/2024-SRP PE. OBJETO: SELEÇÃO DA MELHOR PROPOSTA PARA REGISTRO DE PREÇOS, VISANDO FUTURAS E EVENTUAIS AQUISIÇÕES DE EQUIPAMENTOS, MATERIAIS PERMANENTES E DE MATERIAIS DIVERSOS DE CONSUMO, DESTINADOS À MANUTENÇÃO DE BENS MÓVEIS E IMÓVEIS, PARA ATENDER ÀS NECESSIDADES DA SECRETARIA DE INFRAESTRUTURA DO MUNICÍPIO DE BANABUIÚ/CE. Signatários: REPRESENTANTE DO ÓRGÃO DETENTOR DO REGISTRO DE PREÇO: **SECRETÁRIA MUNICIPAL DE INFRAESTRUTURA – SAMARA FERREIRA LOPES. REPRESENTANTE DA EMPRESA DETENTORA DE REGISTRO DE PREÇOS. RONE VAGNE OLIVEIRA NOGUEIRA. Data da assinatura: 15 de Abril de 2024.**



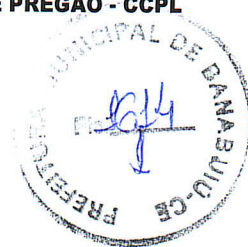

CERTIDÃO DE AFIXAÇÃO – EXTRATO DA ATA DE REGISTRO DE PREÇOS

Certifico para os devidos fins, que foi afixado no Quadro de Avisos da Prefeitura Municipal de Banabuiú-CE, o **Extrato da Ata de Registro de Preços Nº 2024.04.15.01** do **PREGÃO ELETRÔNICO Nº 11.002/2024-SRP PE**, Processo Licitatório, referente à **SELEÇÃO DA MELHOR PROPOSTA PARA REGISTRO DE PREÇOS, VISANDO FUTURAS E EVENTUAIS AQUISIÇÕES DE EQUIPAMENTOS, MATERIAIS PERMANENTES E DE MATERIAIS DIVERSOS DE CONSUMO, DESTINADOS À MANUTENÇÃO DE BENS MÓVEIS E IMÓVEIS, PARA ATENDER ÀS NECESSIDADES DA SECRETARIA DE INFRAESTRUTURA DO MUNICÍPIO DE BANABUIÚ/CE.**

Banabuiú/CE, 15 de Abril de 2024.

Samara Ferreira Lopes

SAMARA FERREIRA LOPES
SECRETÁRIA MUNICIPAL DE INFRAESTRUTURA

